

कृषि विकास कार्यालय हुम्लाको परिचय

कृषि क्षेत्र विकासको लागि नेपाल सरकारको घोषित कृषि नीतिलाई कार्यान्वयनमा ल्याउन र हावापानी सुहाउदो खाद्यान्न, दलहन, तेलहन, नगदे र तरकारी जस्ता वाली हरुको उन्नत खेति प्रविधि कृषक सम्म प्रचार प्रसार तथा सेवा पुर्याउन प्रमुख निकायको रूपमा देशका अन्य विभिन्न जिल्लाहरुमा जस्तै एस हुम्ला जिल्लामा पनि २०३६ सालमा आएर जिल्ला कृषि विकास कार्यालय हुम्लाको स्थापना भयो। जिल्ला कृषि विकास कार्यालय स्थापना भए देखि कार्यालयले कृषि प्रशार शाखा, वागवानी विकास शाखा, वाली संरक्षण शाखा, र योजना शाखा मार्फत कार्यालय वाट र विभिन्न गाउँ विकास समितीमा रहेका ४ वटा कृषि सेवा केन्द्र मार्फत नेपाल सरकारको कृषि नीति अनुरूप विभिन्न कार्यक्रम संचालन गरेको थियो।

नेपालको संबिधान २०७२ लागु भए संगै देश संघीय संरचनामा परिमार्जन भईसकेपछी २०७५ साल देखि जिल्ला कृषि विकास कार्यालय नाम परिवर्तन भई कृषि ज्ञान केन्द्रको नामाकरण गरिएको थियो। पुन वि.स.२०७६ सालवाट कर्णाली प्रदेश सरकार, भूमि व्यवस्था कृषि तथा सहकारी मन्त्रालय अन्तर्गत कृषि विकास कार्यालय, हुम्ला नामाकरण भई काम अघि बढाएको छ। वर्तमान समयमा कृषि विकास कार्यालयले संघीय कृषि तथा पशुपंछी विकास मन्त्रालय तथा प्रदेश मा भूमि व्यवस्था कृषि तथा सहकारी मन्त्रालय मार्फत कार्यक्रम हरु संचालन गर्दै आएको छ। कृषि विकास कार्यालय हुम्ला मुख्य गरि कृषि सिंचाई निर्माण, रैथाने वाली प्रवर्दन कार्यक्रम, व्यवसायिक फलफुल बगैँचा स्थापना कार्यक्रम, नर्सरी प्रवर्दन कार्यक्रम, अर्गानिक मिसन कार्यक्रम, ब्लक विकास कार्यक्रम, कर्णाली ब्रान्ड निर्माण तथा ढुवानी सहूलियत कार्यक्रम, विभिन्न किसिमका तालिम संचालन लगाएतका अन्य कृषि प्रविधि प्रसार सम्बन्धि कार्यक्रम हरु गर्दै आएको छ।

कार्यालयको दूरदृष्टि, लक्ष्य तथा उद्देश्यहरु

दूरदृष्टि (Vision) :

व्यवसायिक अर्गानिक कृषि र रैथाने वालीको माध्यमवाट स्वच्छ, स्वस्थ, पोषणयुक्त खाद्य र बहु उपयोगी कृषि उपजको उत्पादन वृद्धि गरी आय आर्जन र रोजगारी सिर्जना गर्दै सम्वृद्ध र सुखी हुम्ला वासीको प्रत्याभुति दिने।

लक्ष्य (Goal) :

अर्गानिक कृषि प्रणाली र रैथाने वालीको प्रवर्दनको माध्यमवाट कृषि पेशालाइ व्यवसायिक, मर्यादित, वातावरण मैत्री र प्रतिस्पर्धि बनाइ कृषकहरुको आय वृद्धि गर्ने।

उल्लेखित लक्ष्य हासिल गर्न निम्न ३ उद्देश्यहरू (Objectives) रहेका छन् :

- १) कृषि उत्पादन र उत्पादकत्व वृद्धि गरी खाद्य तथा पोषण सुरक्षामा योगदान पुर्याउने
- २) तुलनात्मक लाभका कृषि उपज प्रवर्द्धन गरी कृषि क्षेत्रलाई प्रतिस्पर्धि बनाउने
- ३) रैथाने बाली र जैविक विविधताको संरक्षण र सम्बर्द्धन गरी वातावरण मैत्री कृषि प्रवर्द्धन गर्ने

हुम्ला जिल्लामा कृषि सम्भावनाका क्षेत्रहरू

- कृषि वन प्रणालीमा आधारित जडिबुटि खेती
- रैथाने बाली (चोटो, कोइरो, चिनो, कागुनो, फापर, कोदो, मार्से)
- अर्गानिक खेती
- मौरीपालन र च्याउ खेती
- कृषि तथा पर्यटन
- व्यावसायिक फलफूल खेती (स्याउ, ओखर, चुली, खामु, आरु)
- मौसमी तथा बेमौसमी ताजा तरकारी खेती
- बीउ उत्पादन: खाद्यान्न, तरकारी, दलहन, तेलहल
- अदुवा, बेसार लगायतका मसला बाली
- हिमाली क्षेत्रमा जलवायू विविधिकरण सदुपयोगको प्रचूर सम्भावना

कृषि विकास कार्यालय हुम्लाको सँगठन संरचना

कार्यालय प्रमुख

अधिकृत ७/८ तह/ कृषि/समूहकृत नहुने
(वरिष्ठतम् अधिकृत मध्येबाट कार्यालय प्रमुख हुने)

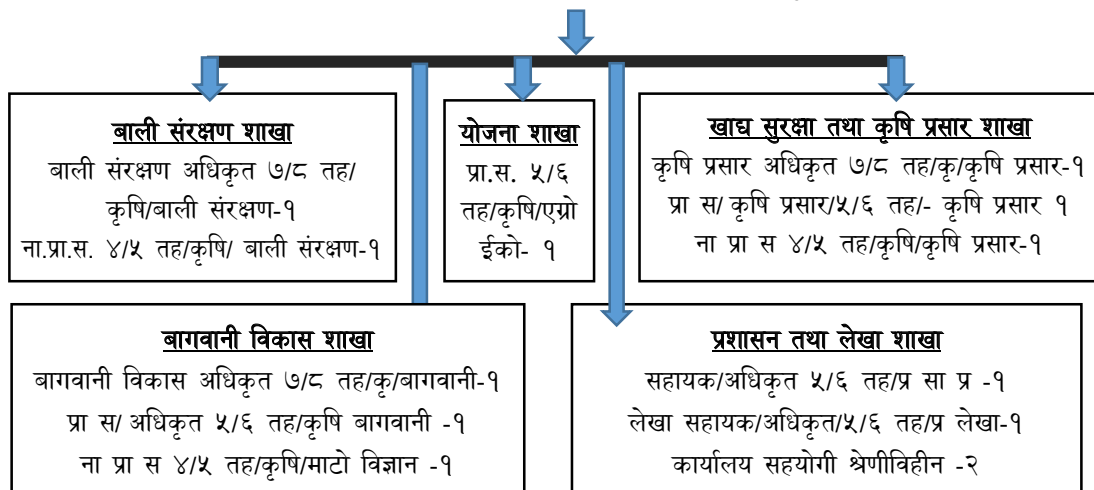

कृषि विकास कार्यालय सिमकोट, हुम्लामा कार्यरत जनशक्ति विवरण

क्र.सं.	कर्मचारीको नाम, थर	पद	ठेगाना	सम्पर्क नम्बर
स्थायी जनशक्ति				
१	बखत बहादुर खड्का	कार्यालय प्रमुख	भगवतिमाई-१, दैलेख	९८५८३९१६४०
२	धर्म बहादुर शाही	कृषि अधिकृत योजना	कनकासुन्दरी-५, जुम्ला	९८५८३२२७७८
३	विष्णु प्रसाद न्यौपाने	प्रशासन अधिकृत	चन्दननाथ-१०, जुम्ला	
४	पेमा गेहु लामा	लेखापाल/पाँचौं	नाम्खा-३, हुम्ला	९८५८३९१६०८
५	ललित जंड थापा	प्रा.स./पाँचौं	महाबै-६, कालीकोट	९८६८५९९०३९
६	गणेश बहादुर शाही	प्रा.स./पाँचौं	दैलेख	
७	चन्द्र सिंह	ना.प्रा.स./चौथो	कुशे-९, जाजरकोट	
८	खिम बहादुर परियार	ना.प्रा.स./चौथो	नलगाड-७, जाजरकोट	
९	कल्पना कुमारी साउद	ना.प्रा.स./चौथो	त्रिवेणी-४, बाजुरा	
१०	रामदल रोकाया	कार्यालय सहयोगी	सिमिकोट-६, हुम्ला	९८४८३८५७२२
११	हर्कधन शाही	कार्यालय सहयोगी	सिमिकोट-४, हुम्ला	९८६८३११९००
प्रदेश करार जनशक्ति				
१				
अन्य करार जनशक्ति				
१	गोर्ख बहादुर रोकाया	सव-इन्जिनियर	सिमिकोट-५, हुम्ला	९८५१२५३८९२
२	दिपक रावत	सव-इन्जिनियर	सिमिकोट-५, हुम्ला	९८४६५६२९६२
३	जय बहादुर रावत	अ. सव-इन्जिनियर	सिमिकोट-५, हुम्ला	
४	निर्मल लामा	अर्गानिक कृषि प्रवर्द्धन अ.	सिमिकोट-३, हुम्ला	९८६०६४६०३८
५	कार्मु लामा	ना.प्रा.स.	खार्पुनाथ-५, हुम्ला	
६	बाँचा वि.क.	ना.प्रा.स.	सिमिकोट-३, हुम्ला	९८६८३५६०२७
७	प्रकाश शाही	कार्यालय सहयोगी	खार्पुनाथ-१, हुम्ला	९८४८३१७०३०
८	नन्द प्यारु रावत	कार्यालय सहयोगी	सिमिकोट-६, हुम्ला	
एक पालिका एक कृषि प्राविधिक अन्तर्गतको जनशक्ति				
१	धिरन्द्र शाही	ना.प्रा.स.	खार्पुनाथ-५, हुम्ला	९८६८३१०९४९
२	विर्ख वोहोरा	ना.प्रा.स.	चंखेली-१, हुम्ला	९८६१७३६०९९
३	जनक रावत	ना.प्रा.स.	सिमिकोट-६, हुम्ला	९८४८३०४५०३

जिल्ला कृषि विकास कार्यालय हुम्ला स्थापना भएदेखि हालसम्मका कार्यालय प्रमुख

१. संघीय संरचना पुर्ब कृषि तथा पशुपंक्षी विकास मन्त्रालय अन्तर्गत हुँदाको कार्यालय प्रमुखहरु

क्र. सं.	नाम थर	पद	अवधि		कैफियत
			देखि	सम्म	
१	श्री अर्जुन गिरी	का.प्र.	२०३६।१।६	२०३९।१।११	
२	श्री हरिकृष्ण घिमिरे	स.कृ.वि.अ.	२०३९।१।१२	२०४०।१।१५	
३	श्री योगेन्द्र के सी	नि.स.कृ.वि.अ.	२०४०।१।१६	२०४०।१०।११	
४	श्री मुक्तिनाथ रेग्मी	का.मु.स.कृ.वि.अ.	२०४०।१०।१२	२०४१।३।३०	
५	श्री गोविन्द बहादुर शाही	स.कृ.वि.अ.	२०४१।४।११	२०४१।७।५	
६	श्री मुक्तिनाथ रेग्मी	का.मु.स.कृ.वि.अ.	२०४१।०७।६	२०४३।३।१४	
७	श्री बलरामप्रसाद कोईराला	का.मु.स.कृ.वि.अ.	२०४३।३।१५	२०४५।३।३०	
८	श्री भुवनचन्द्र पण्डित	का.मु.स.कृ.वि.अ.	२०४५।७।१२	२०४५।०९।२५	
९	श्री बलबहादुर वानिया	नि.स.कृ.वि.अ.	२०४५।९।२६	२०४५।१२।३०	
१०	श्री अर्जुन गिरी	का.मु.स.कृ.वि.अ.	२०४६।३।३१	२०४६।४।१०	
११	श्री गोपालदत्त भट्ट	नि.स.कृ.वि.अ.	२०४६।४।११	२०४६।५।२२	
१२	श्री अर्जुन गिरी	का.मु.स.कृ.वि.अ.	२०४६।६।११	२०४७।१।१५	
१३	श्री रामनरेश शर्मा	का.मु.स.कृ.वि.अ.	२०४७।१।१६	२०४९।९।१०	
१४	श्री दिनेशप्रसाद राय	का.प्र.	२०४९।९।११	२०५२।५।१९	
१५	श्री वेदप्रसाद चौधरी	का.प्र.	२०५२।५।२०	२०५४।१०।१३	
१६	श्री ओमनाथसुवेदी	का.प्र.	२०५४।१०।१४	२०५५।२।२७	
१७	श्री भगिरथयादव	का.प्र.	२०५५।२।२८	२०६०।१।१७	
१८	श्री ओमनाथसुवेदी	का.प्र.	२०६०।१।१९	२०६०।२।९	
१९	श्री सम्भुप्रसाद देव	का.प्र.	२०६०।२।१०	२०६२।४।२	
२०	श्री रामनन्दन यादव	का.प्र.	२०६२।४।१०	२०६३।१०।१३	
२१	श्री बीरेन्द्र प्रसाद सिन्हा	नि.व.कृ.वि.अ.	२०६२।१०।१४	२०६५।१२।२०	
२२	श्री रामनन्दन यादव	नि.व.कृ.वि.अ.	२०६६।१।१०	२०६९।२।२३	
२३	श्री वौआलाल चौधरी	नि.व.कृ.वि.अ.	२०६९।२।२५	२०७१।६।१८	
२४	श्री रामसागर सिंह	नि.व.कृ.वि.अ.	२०७१।६।१९	२०७२।२।१८	
२५	श्री दिनेश प्रसाद राय	व.कृ.वि.अ.	२०७२।२।१९	२०७३।८।३०	

क्र. सं.	नाम थर	पद	अवधि		कैफियत
			देखि	सम्म	
२६	डा. चन्द्र प्रसाद रिसाल	व.कृ.वि.अ.	२०७३।१०।६	२०७५।५।१५	
२. कर्णाली प्रदेश सरकार कृषि ज्ञान केन्द्र रहाँदाका कार्यालय प्रमुखहरु					
१	श्री पूर्णलाल सापकोटा	नि. प्रमुख	२०७५।५।१९	२०७५।८।११	
२	श्री रामसुरत पाल	नि. प्रमुख	२०७५।८।१२		
३. कर्णाली प्रदेश सरकार कृषि विकास कार्यालय स्थापना हुदाका कार्यालय प्रमुखको विवरणः					
१	श्री चन्द्र भूषण झा	प्रमुख	२०७६ भाद्र	२०७७ भाद्र	
२	श्री बखत बहादुर खड्का	प्रमुख	२०७७।७।९	हाल सम्म	
३	श्री चन्द्र भूषण झा	प्रमुख	२०७९ भाद्र	२०८०।०३।१०	
४	श्री धर्म बहादुर शाही	नि. प्रमुख	२०८०।०३।११	२०८०।१०।०१	
५	श्री बखत बहादुर खड्का	प्रमुख	२०८०।१०।०१	हाल सम्म	

कृषि विकास कार्यालय हुम्ला र अन्तर्गतको शाखाको कार्य विवरण (TOR)

(प्रस्तावित मस्यौदा)

कृषि विकास कार्यालय हुम्ला:

- दिगो, आत्मनिर्भर, व्यवसायिक र प्रतिस्पर्धी कृषि क्षेत्रको विकास गर्नको लागि आवश्यक पर्ने ज्ञान सिप तथा गुणस्तरीय उत्पादन सामग्रीको समयमा नै उपलब्धताको सुनिश्चित गर्ने ।
- रैथाने बालीको संरक्षण र प्रवर्द्धनको लागि अध्ययन, अनुसन्धान तथा व्यवसायीकरण गर्ने ।
- लोप हुन लागेको महत्वपूर्ण कृषिजन्य वस्तुलाई जिन बैंकमा संरक्षण गर्ने ।
- कृषिजन्य वस्तुको उत्पादन र उत्पादकत्व बढाउने ।
- कृषि उत्पादन, प्रशोधन र बजारीकरणमा कृषकको पहुँच वृद्धि गर्ने ।
- कृषि शिक्षा, अनुसन्धान र प्रसार बीच समन्वय गर्ने ।
- कृषि क्षेत्रमा परिणाममुखी योजना निर्माणको लागि आवश्यक अध्ययन, अनुसन्धान, सर्वे तथा आवश्यकता पहिचान गर्ने । स्थानीय तह, प्रदेश र संघसँग आवश्यकतानुसार समन्वय र सहकार्य गर्ने ।
- जिल्लास्थित कृषि क्षेत्रसँग सरोकारवाला निकाय र कृषि क्षेत्रमा कार्यरत सरकारी तथा गैरसरकारी संघ संस्था, निजि क्षेत्र, तथा परियोजनासँग समन्वय र सहकार्य गरी गुणात्मक उपलब्धि हासिल गर्ने ।
- कार्यालयको वार्षिक कार्ययोजना र वार्षिक बजेट कार्यक्रम तयार गर्ने र कार्यान्वायन गर्ने ।
- कृषकहरूलाई प्राविधिक सेवा दिने ।
- कृषि उत्पादन सामग्रीहरू (बीउ, बिजन, बेर्ना, मल, बिषादी, सिंचाई) प्रशोधन तथा बजारीकरणको सामग्रीहरू र कृषि अनुदानलाई गुणस्तरीय, परिणाममुखीर उपलब्धिमुलक बनाउने ।
- कृषि सम्बन्धि राष्ट्रिय नीति, योजना, रणनीति तथा दिर्घकालिन सोचले तय गरेका लक्ष्य, उद्देश्यहरू प्राप्त गर्न सहयोग गर्ने ।

योजना अनुगमन तथा मुल्यांकन शाखा:

- वार्षिक योजना तयार गर्ने ।
- कृषि तथ्यांक संकलन, व्यवस्थापन र अध्यावधिक गर्ने ।
- मासिक, चौमासिक तथा वार्षिक प्रगति प्रतिवेदन तयार गर्ने ।
- योजना तयारीको लागि आवश्यकता पहिचान, सम्भाव्यता अध्ययन, अनुसन्धान तथा सर्वे गर्ने ।
- कार्यक्रमको अनुगमन, निरीक्षण तथा मुल्यांकन गर्ने ।

- कार्यालयले तोकेका अन्य कार्य ।

खाद्य सुरक्षा तथा कृषि प्रसार शाखा

- जिल्लामा खाद्य सुरक्षा सुनिश्चित गर्ने किसिमका क्रियाकलापहरू संचालन गर्ने ।
- कृषि सम्बन्धि उन्नत तथा किसानको लागि उपयोगी ज्ञान सिप र प्रविधि विस्तार गर्ने ।
- खाद्यान्न बाली, मसला बाली, दलहन, बाली, तेलहन बाली, रैथाने बालीको संरक्षण, सम्बर्दन र प्रवर्दन गर्दै व्यवसायिकरण र बजारीकरण गर्ने ।
- खाद्य सुरक्षा तथा कृषि प्रसार सम्बन्धि सिप विकास, क्षमता विकास तथा अभिमुखीकरण तालिम संचालन गर्ने ।
- कृषकको लागि प्रभावकारी, उपयोगी तथा उन्नत प्रविधिहरूको मोडेल डेमो प्रदर्शन गर्ने ।
- कृषि क्षेत्रको दिगो व्यवसायीकरण गर्ने ।
- जिल्लाको खाद्य सुरक्षा सम्बन्धि तथ्याकं सकलन, विश्लेषण, व्यवस्थापनर अद्यवाधिक गर्ने ।
- कार्यक्रमको अनुगमन, निरीक्षण तथा मुल्यांकन गर्ने ।
- कार्यालयले तोकेका अन्य कार्य ।

बाली संरक्षण शाखा :

- बालीमा लाग्ने रोग किरा तथा झारपातहरू नियन्त्रण गर्ने ।
- कृषकहरूलाई रोग किरा नियन्त्रणको प्राविधिक सेवा तथा प्रविधि विस्तार गर्ने ।
- बाली संरक्षण सम्बन्धी कृषकको क्षमता अभिवृद्धि तालिम प्रदान गर्ने ।
- आकस्मिक बाली संरक्षण सेवा दिने ।
- च्याउ खेती, मौरीपालनको व्यवसायीकरण गर्ने ।
- बाली संरक्षण सम्बन्धि कार्यक्रमको अनुगमन, निरीक्षण तथा मुल्यांकन गर्ने ।
- कार्यालयले तोकेका अन्य कार्य ।

बागवानी विकास शाखा:

- बागवानी जन्य बालीहरू (फलफूल, तरकारी, पुष्प, पोस्टहाभेस्ट आदि) को दिगो, आत्मनिर्भर, प्रतिस्पर्धीको क्षेत्रको रूपमा विकास गर्दै व्यावसायिकरण र बजारीकरण गर्ने ।
- बागवानी जन्य बालीको जैविक विविधता संरक्षण र प्रवर्दन गर्ने ।
- बागवानी सम्बन्धि तथ्याकं संकलन, व्यवस्थापन र अद्यवाधिक गर्ने ।
- बागवानी जन्य बालीको बीउ उत्पादन तथा बजारीकरण गर्ने ।

- वागवानी सम्बन्धि क्षमता अभिवृद्धी तालिम संचालन गर्ने ।
- वागवानी सम्बन्धि कार्यक्रमको अनुगमन, निरीक्षण तथा मुल्यांकन गर्ने ।
- कार्यालयले तोकेका अन्य कार्य ।

प्रशासन तथा लेखा शाखा :

प्रशासन शाखाको कार्य विवरण

- कार्यालयको दैनिक प्रशासनिक कार्यहरू संचालनमा सहयोग गर्ने ।
- कार्यालयमा आउने पत्रहरू दर्ता चलानी तथा अन्य कार्यालयमा पठाउने पर्ने पत्रको जवाफ तयार गरि दिने ।
- कार्यालयमा रहेका सम्पूर्ण जिन्सी सामग्रीहरूको विवरण अध्यावधी गरि सुरक्षित राख्ने ।
- कार्यालयका लागि आवश्यक खरिद गर्नु पर्ने सामग्रीको वार्षिक खरिद योजना तयार गरि लागु गर्ने ।
- कार्यालयले गर्ने खरिद कार्यमा सहयोग गर्ने ।
- कार्यालयमा कार्यरत कर्मचारीहरूको विदाको रेकर्ड अध्यावधी गर्ने तथा कर्मचारीको विदा सिफारिस गर्ने ।
- कार्यालयका कर्मचारीहरूको विवरण अध्यावधिक गर्ने ।
- कार्यालयले तोकेका अन्य कार्य ।

आर्थिक प्रशासन तथा लेखा शाखाको कार्य विवरण

- कार्यालय खर्च गर्ने विभिन्न क्रियाकलापहरूको नियमानुसार भुक्तानी दिने ।
- कार्यालयमा आर्थिक अनुशासन कायम गर्न आवश्यक कार्य गर्ने ।
- कार्यालयबाट भएका खर्च तथा भुक्तानीका श्रेस्ताहरूलाई व्यवस्थित तथा सुरक्षित राख्ने ।
- कार्यालयबाट हुने खर्चलाई मितव्ययी तथा प्रभावकारी बनाउने ।
- महालेखा नियन्त्रकको कार्यालयले निर्धारण गरेका फारमहरूको प्रयोग गरि कार्यालयबाट हुने खर्च तथा आम्दानीको हिसाब किताब राख्ने
- चालु आ. व. को खर्चको आगामी वर्षका लागि कार्यालयका लागि आवश्यक बजेटको अनुमान गरी बजेट तथा कार्यक्रम तयारमा सहयोग गर्ने ।
- कार्यालयले गरेको खर्च तथा आम्दानिको नियमानुसार आन्तरिक तथा बाह्य लेखा परिक्षण गर्ने ।
- कार्यालयले तोकेका अन्य कार्यहरूमा सहयोग गर्ने ।

हुम्ला जिल्लाबाट निर्वाचित कर्णाली प्रदेश सभाका माननीय सदस्यहरूको विवरण

प्रदेश निर्वाचन क्षेत्र नम्बर क	माननीय रण सिंह परियार	९८४८३१६३५८
प्रदेश निर्वाचन क्षेत्र नम्बर ख	माननीय जीवन बहादुर शाही	९८५१०४२५७६

हुम्ला जिल्लाको गाउँपालिकाका निर्वाचित प्रतिनिधि (पालिका अध्यक्ष) हरूको विवरण

क्र.सं.	गाउँपालिकाको नाम	अध्यक्षको नाम	सम्पर्क नम्बर
१	नाम्खा गाउँपालिका	प्रेम बहादुर लामा	९८५८०८८८८६
२	सिमकोट गाउँपालिका	विजय भण्डारी	९८५८३२०७९६
३	खार्पुनाथ गाउँपालिका	कर्ण रावल	९८५८०२१७६१
४	सर्केगाड गाउँपालिका	ठान बहादुर रोकाया	९८५८०२५१८८
५	चंखेली गाउँपालिका	प्यारी लाल शाही	९८५१०७१६१५
६	अदानचुली गाउँपालिका	मोहन विक्रम सिंह	९८५१०७९४२०
७	ताँजाकोट गाउँपालिका	लाकेश जैशी	९८५१२०६०९३

हुम्ला जिल्लाको स्थानिय पालिकाको कृषि शाखामा कार्यरत प्राविधिकको विवरण

क्र.सं.	पालिकाकोनाम	प्राविधिकको नाम	पद	सम्पर्क नं.
१	नाम्खा गाउँपालिका	प्रदिप रावत	प्रा.स. पाँचौ तह	९८४०६७१७५८
२	सिमकोट गाउँपालिका	नेत्र बहादुर शाही	प्रा.स. पाँचौ तह	९८४८०४३३६७
३	खार्पुनाथ गाउँपालिका	डिल्ली वि. क.	ना.प्रा.स. चौथो तह	९७४८३३८११४
४	सर्केगाड गाउँपालिका	धन विर बुढा	ना.प्रा.स. चौथो तह	९८४८२२९७८९
५	चंखेली गाउँपालिका	प्रकाश शाही	अधिकृत छैठौ	९७४९९५२२००
६	अदानचुली गाउँपालिका	विनिता महतारा	प्रा.स. पाँचौ तह	९८६४९४३३०७
७	ताजाकोट गाउँपालिका	टेकेन्द्र रोकाया	प्रा.स. पाँचौ तह	९८६६७७९७०९

जिल्लामा रहेका महत्त्वपूर्ण कार्यालय तथा संघ-संस्थाहरुको विवरण

सि.नं.	कार्यालय	कार्यालय प्रमुखको नाम	मोबाईल नं.	कार्यालयको नम्बर	ईमेल ठेगाना
१	जिल्ला प्रशासन कार्यालय	श्री श्रीनाथ पौडेल	९८५११२०८११	०८७-६८००३३	humladao@gmail.com
२	नेपाली सेना	सेनानि दिनेश खड्का	९८५८३२२५९९	०८७-६८००२१	nayabhairabidai@gmail.com
३	जिल्ला प्रहरी कार्यालय	भिमलाल भट्टराई	९८५८३१५५५५	०८७-६८००९९	dpohumla@nepalpolice.gov.np
४	सशस्त्र प्रहरी बल नेपाल नं.४४ गुल्म	सप्रनाउ गेहेन्द्र बहादुर भण्डारी	९८५१२७२७५८		apfhumla.n44coy@gmail.com
५	स्वास्थ्य सेवा कार्यालय	प्रेम ब. सिंह	९८५८०५१४६५	०८७-६८००२४	pbsingh465@gmail.com
६	नेपाल खाद्य तथा व्यापार कम्पनी लिमिटेड	कृष्ण प्रसाद अधिकारी	९८६८९३२२३५	०८७-६८००१७	nfchumla@yahoo.com
७	सामाजिक विकास कार्यालय	हर्क बस्नेत	९८५८३२२३४९	०८७-६८००९०	Sdo@gmail.comhumla
८	शिक्षा विकास तथा समन्वय ईकाई	भिमराज कार्की	९८५८३२०८७२	०८७-६८०००५	deohumla@gmail.com
९	डिभिजन वन कार्यालय	रेणुका न्यौपाने	९८४१५७०५२३	०८७-६८००३६	
१०	खानेपानी, सिचाई तथा उर्जा विकास कार्यालय	अकल बहादुर महत	९८५८३२२३५७	०८७-६८०२५०	idsdhumla@gmail.com
११	नेपाल स्वा.क्षे. सहयोग कार्यक्रम	विश्वनाथ खत्री	९८४५०४२०४३		biswonath@nhssp.org.np
१२	कृषि विकास कार्यालय	धर्म बहादुर शाही	९८४४९९२६५५	०८७-६८००११	adohumla1@gmail.com
१३	पशु अस्पताल तथा पशु सेवा कार्यालय	कृष्ण बहादुर रोकाया	९८४८३०४७७७	०८७-६८००१०	vetasechumla@gmail.com
१४	नेपाल दूर सञ्चार संस्थान	रिन्जीन आङ्गमु लामा	९८५१०४४१६४	०८७-६८००६६	
१५	उद्योग तथा उपभोक्ता हित संरक्षण कार्यालय	अभय रेग्मी	९८६८२४२२०२	०८७-६८००५२	csidits.humla@gmail.com
१६	अध्यागमन कार्यालय	सविता रावत	९८६८१४००९३		meghanathstahil23@gmail.com
१७	जिल्ला निर्वाचन कार्यालय	श्याम बहादुर राना	९८६८४५०८६८	०८७-६८००२३	ecdeo.humla@gmail.com
१८	साल्ट ट्रेडिङ्ग कर्पोरेशन	राज बा. लामा	९८४८३६४७७७		

सि.नं.	कार्यालय	कार्यालय प्रमुखको नाम	मोबाईल नं.	कार्यालयको नम्बर	ईमेल ठेगाना
१९	नेपाल रेडक्रस सोसाईटी	छिदिङ पाल्देन लामा	९८४८३०९०४३	०८७-६८०१३०	tseringyinbalama@gmail.com
२०	हुम्ला उद्योग वाणिज्य संघ	नामग्याल तामाङ	९८४८२६०२६९	०८७-६८००१९	
२१	स्वास्थ्यको लागि सक्षम प्रणाली	कालीदास जैशी	९८४८४२८७६९		Kalidas_Joshi@ssbhnpal.org
२२	जिल्ला अपांग अधिकार संघ	हरी बा. एडी	९८४८३०९२२७		
२३	KIRDARC	जनक बुढा	९८४८३०९३७६	०८७-६८०१०५	janak_buda.kirdarc.org
२४	GNI नेपाल	विरेन्द्र थारु	९८४९१५७९६८	०८७-६८०१४७	birendra.tharu@gninepal.org
२५	हिमाली नविन समाज	प्रभुजन शाही	९८४९९८६०५३	०८७-६८०१०४	thisngo@gmail.com
२६	SAPPROS-Nepal	उमेश बा. साउद	९८४८७२५०८२		umeshsaud3@gmail.com
२७	को.ले.नी.का.	निराजन उपाध्याय	९८५८३२०७२६	०८७-६८००३६	Humla dtco@fego.gov.np
२८	प्रदेश लेखा इकाई	रामदत्त पाण्डे	९८५८३२०२०७		
२९	SIDC	गोविन्द बा. शाही	९८५८३२१०२०	०८७-६८००५९	Sidc.humla@gmail.com
३०	NAPO	छेपाल दोर्जे लामा	९८४८३३६२२२	०८७-६८००४९	tsepal@napo.org.np
३१	HEAD Nepal	छिटुप लामा	९८४९६४९४६२	०८७-६८०२९६	head@headnepal.org
३२	RIDS-Nepal	सुनिता बुढा	९८४८३१७३२७	०८७-६८००४८	sunita@rids-nepal.org
३३	RPUDP	रमेश एडी	९८४८३१७२५५	०८७-६८०११३	
३४	SHIP Nepal	काली बा. भण्डारी	९८४८३४१३१३	०८७-६८००७१	bhandarib.ship@gmail.com
३५	WWS	प्रेम ब. बुढा	९८६८३४१७५९	०८७-६८०१०६	
३६	RDP	पूर्ण रावल	९८५११३९४९५	०८७-६८००७६	Purnarawal9495@gmail.com
३७	ADARA Nepal	अंजुक लामा	९८४९८७६६३७	०८७-६८०१९५	angjuk.lama@adargroup.org
३८	आयुर्वेद स्वास्थ्य केन्द्र हुम्ला	कृष्ण चन्द्र जैशी	९८५८३६६९८८	०८७-६८००२७	Ahchumla2050@gmail.com

हुम्ला जिल्ला समन्वय समितिको विवरण

क्र.सं.	पदाधिकारीहरूको नाम	सम्पर्क व्यक्ति	मोबाइलनं	कैफियत
१.	श्री शिवराज शर्मा	प्रमुख	९८५१२२७०१४	
३.	श्री दलु फडेरा	उप-प्रमुख	९८४८३१८३८१	
४.	श्री सरिता रावत	सदस्य- प्रवक्ता	९८४८३१७०७५	
५.	श्री सिंग सिंह	सदस्य	९८४२४५४९८९	
६.	श्री कृष्ण दमाई	सदस्य	९८४४१६४५८७	
७.	श्री धिर बहादुर शाही	सदस्य	९८४२७०६९१३	
८.	श्री कर्ण बहादुर शाही	सदस्य	९८४८३०९५६५	
९.	श्री दिपा भण्डारी	सदस्य	९८४२८२२७२६	
१०.	श्री जाङ्गमु लामा	सदस्य	९८६३१६००९०	
११	भिम बहादुर रोकाया	समन्वय अधिकारी	९८५८३२१००६	

हुम्ला जिल्लामा बालीले ढाकेको क्षेत्रफल र उत्पादन विवरण (विगत ५ वर्षको)

सि. न.	बालीको नाम	२०७६/०७७		२०७७/०७८		२०७८/०७९		२०७९/०८०		२०८०/०८१	
		क्षेत्रफल	उत्पादन मे.ट.	क्षेत्रफल	उत्पादन मे.ट.	क्षेत्रफल	उत्पादन मे.ट.	क्षेत्रफल	उत्पादन मे.ट.	क्षेत्रफल	उत्पादन मे.ट.
१	खाद्यान्न बाली										
१.१	धान	६१०	७९०	६१५	७९८	६१५	७५८	१०९३	१३८४	१०९३	१२२४
१.२	मकै	२१०	२२५	२१९	२५२	२१९	२५२	२३५	२७२	२३५	२४०
१.३	गहुँ	१०५१	१०७४	१०७२	११२६	१०७२	११२६	१०९२	११३७	१०९	११३०
१.४	कोदो	१२७५	१३८५	१२९३	१४२२	१२९७	१४३०	१३५०	१५४०	१३५०	१५३१
१.५	फापर	५१४	५५८	५२६	६०३	५३५	६१५	५३५	६१५	५३५	६१५
१.६	जौ	७८८	७०३	७९४	७१७	८०२	७२८	८०२	७२८	८०२	७२६
१.७	उवा	६७८	६६९	६९६	६९२	७२६	७२१	७२६	७२१	७२६	७२१
१.८	चिनो	२९८	१८१	३११	२३३	३४६	२६०	३४६	२६०	३४६	२५६
१.९	कागुनो	७८	८१	८३	९२	१०८	१२०	१०८	१२०	१०८	१२०

सि. न.	बालीको नाम	२०७६/०७७		२०७७/०७८		२०७८/०७९		२०७९/०८०		२०८०/०८१	
		हे. क्षेत्रफल	मे. ट. उत्पादन	हे. क्षेत्रफल	मे. ट. उत्पादन	हे. क्षेत्रफल	मे. ट. उत्पादन	हे. क्षेत्रफल	मे. ट. उत्पादन	हे. क्षेत्रफल	मे. ट. उत्पादन
२	दलहन बाली										
२.१	मुसुरो	२८	१९	३३	२७	३३२७	३३२७	३३२७	३३२७	३३२७	३३२७
२.२	मास	६७	४१	७२	७१	७२	७१	७२	७१	७२	७१
२.३	भटमास	३७	३२	४०	३६	४०	३६	४०	३६	४०	३६
२.४	गहत	४५	३८	४९	४६	४९	४६	४९	४६	४९	४६
२.५	केराउ	४७	४६	५०	५१	५०	५१	५०	५१	५०	५१
२.६	सिमी	१६७	२४८	२२६	२९६	३२१	४२९	३२१	४२९	३२१	६५५
३	तेलहन बाली										
३.१	तोरी	६५	३३	७०	३८	७२	४०	७२	४०	७२	४०
३.२	तिल	१.६	१.७	२	२	२	२	२	२	२	२
३.४	सुर्यमुखी	२	३.४	४	५	४	५	४	५	४	५
४	आलु	७२१	६९५३	८६०	७५१०	९०५	७९१३	९०५	७९१३	९०५	७८७४
५	फलफुल										
५.१	स्याउ	२६५४	३५६७	२७३०	३९२५	२७९८	४००१	२७९८	४००१	२८८	४०५१
५.२	ओखर	४३	१७५	४९	२१०	६३	२७०	६३	२७०	६५	२७०
५.३	कागती	६	३०	९	३५	१५	५४	१५	५४	१८	५४
५.४	सुन्तला	६	३०	१०	३६	१०	२०	१०	२०	१०	२०
६	मसला बाली										
६.१	अदुवा	२६	८२	२९	८६	२९	८६	२९	८६	२९	८६
६.२	वेसार	५	८	८	१४	८	१४	८	१४	८	१४
६.३	लसुन	४६	६८	५२	८३	५२	८३	५२	८३	५२	८३
६.४	खुर्सानी	७४	११९	७७	१३५	७७	१३५	७७	१३५	७७	१३५
६.५	तरकारी	३७७	२९८४	४१६	३४६२	४१९	३४६२	४१९	३४९०	४१९	३४८०

हुम्ला जिल्लाको खाद्य वासलात विवरण

क्र. सं.	खाद्या बालीको किसिम	खाद्या बालीको क्षेत्रफल (हि.)	खाद्या बालीको उत्पादन (सं.टन.)	अनुमानित कीटना खर्च (सं. टन)	बिउ कटना प्रसारी रोगाणु पशुआहार तथा उपपदार्थ तथा अन्यमा क्षती (सं. टन)	बन्ना खाद्य खर्च/क्षती (सं.टन.)	बन्ना उत्पादित खाद्याको खानयोग्य खाद्या (सं.टन.)	२०६८ को अनुमानित अनुसार बन्नेछा	हालको अनुमानित बन्नेछा	प्रति व्यक्ति प्रति वर्ष खाद्या आवश्यकता	जिल्लामा आवश्यक पर्ने कुल खाद्या	खाद्या न्यत/बचत (सं.टन)	कैफियत
१	धान	६१५	७९८	३०.००	३९.९०	६९.९०	७२८.१०	५०८५८		१९१	०.००	७२८	अपुग
२	मकै	२१९	२५२	५.४	१२.६०	१८.००	२३४.००	५०८५८		१९१	०.००	२३४	
३	गहु	१०७२	११२६	१२९	५६.३०	१८४.९०	९४१.१०	५०८५८		१९१	०.००	९४१	
४	कोदो	१२९३	१४२२	८	७१.१०	७८.९०	१३४३.१०	५०८५८		१९१	०.००	१३४३	
५	जौ	७९४	७१७	९५	३५.८५	१३०.८५	५८६.१५	५०८५८		१९१	०.००	५८६	
६	फापर	५२६	६०३	२६	३०.१५	५६.१५	५४६.८५	५०८५८		१९१	०.००	५४७	
७	उवा	६९६	६९२	८३	३४.६०	११७.६०	५७४.४०	५०८५८		१९१	०.००	५७४	
८	चिनो	३११	२३३	४.२	११.६५	१५.८५	२१७.१५	५०८५८		१९१	०.००	२१७	
९	कागुनो	८३	९२	०.५	४.६०	५.१०	८७	५०८५८		१९१	०.००	८७	
	जम्मा	५६०९	५९३५	३८०.५०	२९६.७५	६७७.२५	५२५८	५०८५८	५८५००	१९१	१११७३.५०	-५९१६	नपुग

खण्ड : ख
कर्णाली प्रदेशको परिचयात्मक विवरण

१. भौगोलिक अवस्था र जनसंख्या

क्र.सं.	विवरण	मान/विवरण
१	अक्षांश	२८°१०'०७" उत्तरदेखि ३०°२६'५०" उत्तरसम्म
२	देशान्तर	८०°५८'५८" पूर्वदेखि ८३°४०'५७" पूर्वसम्म
३	सिमाना	पूर्व: गण्डकी प्रदेश र लुम्बिनी प्रदेश उत्तर: चीन पश्चिम: सुदूरपश्चिम प्रदेश र चीन दक्षिण: लुम्बिनी प्रदेश
४	अधिकतम लम्बाई (पूर्व-पश्चिम)	लगभग २६५ कि.मी.
५	अधिकतम चौडाई (उत्तर-दक्षिण)	लगभग २५० कि.मी.
६	क्षेत्रफल	३०२०९ वर्ग कि.मी.
७	नेपालको कूल क्षेत्रफलमा कर्णाली प्रदेशको प्रतिशत	२०.५३ प्रतिशत
८	कर्णाली प्रदेशमा पर्ने जिल्ला	१० जिल्ला (सुर्खेत, दैलेख, कालिकोट, जुम्ला, हुम्ला, मुगु, डोल्पा, जाजरकोट, रुकुम पश्चिम र सल्यान)
९	जनसंख्या	१६,८८,४१२ (जनगणना, २०७८)

२. कर्णाली प्रदेशकामा कूल खेती गरिएको क्षेत्रफल र सिंचाईको अवस्था:

- जम्मा क्षेत्रफल (हे.) : २५,२५,२७५
- कूल खेती योग्य जमिन (हे.) : २,९९,३३९ (११.८५% जम्मा क्षेत्रफलको)
- कूल खेती गरिएको जमिन (हे.) : २,१६,८८० (७२.४५% खेती योग्य जमिनको)
- वर्ष भरि सिंचित क्षे. (हे.) : ३८०३३
- आंशिक सिंचित क्षे. (हे.) : ३०३०२
- जम्मा सिंचित क्षे. (हे.) : ६८,३३५

३. संघीय संरचना अनुसार कर्णाली प्रदेशमा स्थानीय तहको विवरण

क्र.सं.	जिल्ला	वडा संख्या	गाउँपालिका	नगरपालिका
१	सल्यान	८३	७	३
२	रुकुम (पश्चिम)	७३	३	३
३	सुर्खेत	९९	४	५
४	दैलेख	९०	७	४
५	जाजरकोट	७७	४	३
६	डोल्पा	६५	६	२
७	जुम्ला	६०	७	१
८	कालीकोट	८२	६	३
९	मुगु	४५	३	१
१०	हुम्ला	४४	७	०
जम्मा		७१८	५४	२५

- प्रदेशमा जम्मा स्थानीय तह संख्या : ७९
- प्रदेशमा जम्मा वडा संख्या : ७१८
- प्रदेशको जम्मा जनसंख्या : १५ लाख ६९ हजार ३ सय सात

४. हुम्ला जिल्लाको परिचय

नेपालको कर्णाली प्रदेशको उत्तर पश्चिममा यो जिल्ला अवस्थित छ । भौगोलिक क्षेत्रको हिसावले नेपालको दोस्रो ठूलो जिल्ला र सबभन्दा कम जनघनत्वको हिसावले दोस्रो स्थानमा पर्दछ । विकासको दृष्टिकोणले हेर्दा मानव विकास सूचाकाङ्कको हिसावले हुम्ला जिल्ला एचडिआई भ्यालु ०.४३२ सहित ७४ औं स्थानमा रहेको छ । हालसम्म सडक सञ्जालले नछोएको जिल्ला भए तापनि तिब्बतको भू-भागबाट यसलाई सडकले छोएको मात्र सकिन्छ तर नेपालको अन्य ठाउँबाट पुग्ने साधन भनेको नेपालगञ्ज सिमिकोट तथा सुर्खेत सिमिकोटको हवाई एकमात्र मार्ग हो । अधिक महंगो हवाई भाडा र प्रतिकूल मौसमको कारणले आवतजावत अति कठिन छ । अझैसम्म पनि यो जिल्ला सडकको राष्ट्रिय सञ्जालमा जोडिन सकेको छैन । त्यसैले यो जिल्लाको विकासको प्रवेशद्वार अझै सम्म खुल्न सकेको छैन भन्न सकिन्छ । जिल्लामा उपलब्ध श्रोत साधनलाई प्रभावकारी ढंगले उपयोग गर्न सकिएको छैन । राज्यबाट भएको वहिष्करणको

व्यवहारको कारणले गर्दा यस जिल्लामा बसोबास गर्ने मानिसहरु स्वास्थ्य, शिक्षा र पोषण जस्ता आधारभूत आवश्यकताको परिपूर्तिबाट बञ्चित रहेका छन् ।

मुगु जिल्लासँग सिमा जोडिएको दक्षिणी भाग भन्दा तिब्बतसँग सिमा जोडिएको उत्तर पश्चिम भेगको स्थिति सापेक्षिक रूपमा राम्रो रहेको छ । यस जिल्लाको सदरमुकाम सिमकोट हो र यसलाई तिब्बतको सिमासँग सडक यातायातले जोड्ने प्रयास गरिएको छ भने नेपालको अन्य ठाउँबाट पुग्ने साधन भनेको नेपालगञ्ज सिमकोट तथा सुर्खेत सिमकोटको हवाई मार्ग मात्र हो ।

यस जिल्लाको सदरमुकाम सिमकोट समुद्र सतह देखि २९४५ मिटर उचाईमा अवस्थित छ । उच्च हिमाली क्षेत्रमा अवस्थित हुम्ला जिल्लाको भू-क्षेत्र विविधतायुक्त छ । यस जिल्लामा ५० भन्दा बढी नदीनालाहरु रहेका छन् । अधिकांश भाग हिउँले ढाकेको उच्च भू-भाग र ज्यादै भिरालो भू-क्षेत्र रहेको छ । यहाँको १३ प्रतिशतभन्दा बढी भू-भाग वन जङ्गलले ढाकेको छ । यस जिल्लामा खेतीयोग्य भू-भाग १ प्रतिशतभन्दा कम रहेको छ ।

जिल्लाको भौगोलिक, सामाजिक, शैक्षिक, राजनैतिक तथा प्रशासनिक बिभाजन

भाग वन जङ्गलले ढाकेको छ । यस जिल्लामा खेतीयोग्य भू-भाग १ प्रतिशतभन्दा कम रहेको छ ।

भौगोलिक स्थिति		राजनैतिक तथा प्रशासनिक बिभाजन	
पूर्व	मुगु	प्रदेश नाम	कर्णाली
पश्चिम	चिन	जिल्ला	हुम्ला
उत्तर	चिन	संसदीय निर्वाचन क्षेत्र	१
दक्षिण	बझाङ्ग, बाजुरा र मुगु	प्रादेशिक निर्वाचन क्षेत्र	२
अक्षांश	२९०.३५' देखि ३००.५७' उत्तर	गाउँपालिका संख्या	७
देशान्तर	८१०.१८' देखि ८२०.७' पूर्व	वडाहरुको संख्या	४४
उचाई	समुन्द्र सतहबाट १५२४ मिटर देखि ७३३७ मिटर	कुल क्षेत्रफल	५६५५ वर्ग कि.मि.

जनसंख्या (२०६८ को जनगणना)		शैक्षिक स्थिति (सामुदायिक र संस्थागत)	
महिला	२५०२५ जना (४९.२०%)	प्रा.वि. तह	९०
पुरुष	२५८३३ जना (५०.८०%)	नि.मा.वि. तह	२९
जम्मा	५०८५८ जना (१००%)	माध्यमिक तह	१६
घरधुरी संख्या	९४७९	उच्च मा.वि.	५
सरदर परिवार आकार	५.३७	बालविकास केन्द्र	१३१
जनसंख्या वार्षिक वृद्धिदर १.१४	१.१४	क्याम्पस	१
लैङ्गिक अनुपात (प्रति १०० महिलामा पुरुषको संख्या)	१०३.२३	श्रोत केन्द्र	७
जनघनत्व प्रति वर्ग कि.मि	८.९९	साक्षरता डर	४७ प्रतिशत
पाँच बर्षमुनिको बालबालिकाको संख्या	७३९६ जना (४.५४%)	आर्थिक स्थिति	
अपाङ्गता भएका जनसंख्या	२४४११ जना (४.७४%)	वार्षिक प्रतिव्यक्ति आय	रु ३५५१५ (४९१ अमेरिकी डलर)
किशोर किशोरी युवा (१० देखि २४ बर्ष)	१५१३० जना (२९.७५%)	गरिबी डर (एच.पि.आई)	४९.२६
आर्थिक रूपले क्रियाशील जनसंख्या (१५ देखि ५९ बर्ष)	२६४८० जना (५२.०६%)		
मानव विकास सूचकांक	०.४३२		

स्वास्थ्य संस्थाको स्थिति विवरण संख्या	भू-उपयोग (वर्ग कि.मि)
जिल्ला अस्पताल	१ कुल खेति योग्य जमिन ५०.२
स्वास्थ्य सेवा कार्यालय	१ बन जंगल ७४७.८३
प्राथमिक स्वास्थ्य केन्द्र	० चरन क्षेत्र १४१४.४९
स्वास्थ्य चौकी	२६ हिउँले ढाकिएको क्षेत्र ५०५.०७
आधारभूत स्वास्थ्य सेवा केन्द्र	१० चट्टान २५९२.

स्वास्थ्य संस्थाको स्थिति विवरण संख्या		भू-उपयोग (वर्ग कि.मि)	
सामुदायिक स्वास्थ्य ईकाई	२५	ताल	१.४१
गाउँ घर क्लिनिक (मासिक)	७८	ग्राबेल/ग्रेग्रान	३.९४
खोप क्लिनिक (मासिक)	७९	नदि	३३५.०१
महिला सामुदायिक स्वास्थ्य स्वयंसेविका	२४३	आवास	३.५२
सामुदायिक अस्पताल	१		
आर्युबिद सेवा केन्द्र	१		
प्रसुती सेवा केन्द्रको संख्या	२५		

हुम्ला जिल्लाको एतिहासिक पृष्ठभूमि

नेपाल राज्यको कर्णाली अञ्चलमा पर्ने हुम्ला जिल्ला एक उच्च संभावना भएको हिमाली जिल्लाको रूपमा चिनिन्छ । यो जिल्ला देशको सुदुर उत्तर पश्चिममा पर्दछ र देशको उत्तरी विन्दु यारी पनि यही पर्दछ । सन् १३९३ मा मेदिनी बर्मा जुम्लाका शासक भएपछि जुम्लाको शासित प्रदेश हुम्लालाई आफ्नो ज्वाँई बलिराज शाहीलाई दिएका थिए । यिनैको वंशजले सन् १७३६ सम्म यस प्रदेशमा शासन गरे । बहादुर शाहको कालमा वि.सं. १८४६ मा जुम्लालाई गोर्खाली फौजले विजय गरेपछि पनि जुम्ला शासित थियो । भक्ति थापाको नेतृत्वमा आएको फौजले यो विद्रोह दवाउनुको साथै तिब्बतको खोजेरसम्मको भू-भागलाई नेपालको प्रशासकीय क्षेत्रको रूपमा मिलाएका थिए । तिब्बतको ताक्लाकोट उत्तर पश्चिममा अत्याधिक रूपमा बसेका नेपालीहरूको स्थितिबाट पनि भक्ति थापाले तिब्बतका अरु भागहरू नेपालमा मिलाएका थिए भन्ने स्पष्ट हुन्छ । वि.सं. २०१८ सालमा भएको नेपाल अधिराज्यको राजनैतिक विभाजनमा हुम्ला एउटा स्वतन्त्र जिल्लाको रूपमा स्थापित हुन पुग्यो । यस जिल्लाको नामाकरणको एउटा रोचक प्रसँग रहेको छ । अनगिन्ती हिम श्रृंखलाहरूले भरिएको यो जिल्लाको नामाकरण पनि यसैको सेरोफेरोमा आधारित छ । एक थरीको मत अनुसार यसै जिल्लामा अवस्थित प्रसिद्ध तीर्थस्थल खार्पुनाथमा प्राचीनकालमा कोटी होम लगाएको हुनाले यहीं होम लगाएको अर्थात होम+ला बाट अपभ्रंस भई हुम्ला भएको भन्ने भनाई रहेको छ भने अर्का थरीको भनाई अनुसार हुल्म लडरिग अर्थात साँगुरो नदीबाट अपभ्रम्स भई हुम्ला भएको हो भन्ने भनाई रहेको छ । यसका अतिरिक्त हुण जातिहरूको यहीं बाटो भएर लहा भङ्गाङ्ग काटेर तिब्बत क्षेत्रमा प्रवेश गरेको हुनाले हुण र लहाबाट हुम्ला भएको भन्ने पनि भनाई रहेको छ ।

हुम्ला जिल्लामा रहेका ७ वटा स्थानीय तहको छोटो परिचय

सिमकोट गाउँपालिका

नेपालको संविधान धारा २९५ को उपधारा (३) बमोजिम कायम भएका स्थानिय तहहरू मध्ये सिमकोट गाउँपालिकापनि एक हो । यस गाउँपालिकाको पूर्व र दक्षिणमा खार्पुनाथ गाँउपालिका, पश्चिम र उत्तरमा नाम्खा गाउँपालिका,रहेको छन् । साविकका ५ गा.वि.सहरू सिमकोट, वरगाउँ, ठेहे, डाँडाफया, स्याँडा मिलेर बनेको यस गाउँपालिका मा ८ आठ वडाहरू रहेका छन् । राष्ट्रिय जनगणन २०६८ (सन् २०११) अनुसार यस गाउँपालिकाको जनसंख्या ११५५७ रहेको छ। सुन्दर प्रकृतिक वनोट, जैविक विविधताले भरिपूर्ण र विविधतापूर्ण जातिय पहिचान रहेको यस गाउँपालिकाको क्षेत्रफल ७८५.८९ वर्ग कि.मी रहेको छ । स्थानिय तह गठन पछिको पहिलो निर्वचन सम्पन्न भई स्थायी र अस्थायी कार्यलयहरूमा निर्वाचित जनप्रतिनिधीहरू वाट प्रभावकारी सेवा प्रवाह भइरहेको छ। सदरमुकाममा अवस्थित यस गाउँपालिकाले प्रविधिमैत्री सेवामा जोड दिई छिटो र छरितो सेवा प्रदान गरिरहेको छ ।

नाम्खा गाउँपालिका

नेपालको संविधान, २०७२ को धारा २९५ उपधारा (३) बमोजिम कायम भएका ७५३ स्थानिय तहहरू मध्ये नाम्खा गाउँपालिका एक स्थानिय तह हो । यो कर्णाली प्रदेश अन्तर्गत हुम्ला जिल्लाको सुदुर उत्तर पश्चिम भागमा अवस्थित रहेको छ । यो चिनको स्वसाशित क्षेत्र तिब्बतसगँ जोडिएको छ । यो क्षेत्रफलका हिसावले नेपालको सबैभन्दा ठुलो गाउँपालिका हो जसको कुल क्षेत्रफल करिब २४१९.६४ वर्ग कि.मी. रहेको छ । साविकको हेप्का, खगालगाउँ, मुचु र लिमी गा.वि.सहरू मिली बनेको यस गाउँपालिकामा हाल जम्मा ६ वटा वडाहरू रहेका छन । यसको पुर्वमा सिमकोट गाउँपालिका, पश्चिम र उत्तरमा चिनको तिब्बत क्षेत्र र दक्षिणमा बझाङ र बाजुरा जिल्ला रहेका छन् । वि.स. २०६८ को जनगणना अनुसार यस गाउँपालिकामा करिब ३९०० जनसङ्ख्या रहेको छ । यहाँ एक मात्र जाति तामाङ (लामा)हरूको मात्र बसोबास रहेको छ । यिनीहरू बौद्ध धर्म मान्दछन । यस गाउँपालिकाको प्रत्येक टोलहरूमा लामा जातिहरूको आस्थाको प्रतिक देवता मानिने बौद्ध गुम्बाहरू रहेका छन । यिनीहरूको मुख्य चाडपर्व सोनाम ल्होसार हो । यहाँ उवा, फापर, कोदो, आलु, चिनो, कागुनो, मकै, स्याउ, ओखर, चुली, खामु जस्ता खाधवालीहरू उत्पादन हुने गर्दछ । यहाँको जंगल सल्लो, धुपी, भोजपत्रले ढाकेको छ । यासाँगुम्बा, च्याउ, उत्तिस, कटुकी, जटामसी आदी जडिबुटीहरू यहाँको वन क्षेत्रमा उपलब्ध छन ।

खार्पूनाथ गाउँपालिका

नेपालको कर्णाली प्रदेश अन्तर्गत पर्ने हुम्ला जिल्लाको उत्तरी पश्चिम भाग मा खार्पूनाथ गाउँपालिका अवस्थित रहेको छ । राष्ट्रिय जनगणना २०६८ (सन् २०११) अनुसार यस गाउँपालिकाको जनसंख्या ६,०११ रहेको छ । सुन्दर प्रकृतिक वनोट , जैविक विविधताले भरिपूर्ण र विविधतापूर्ण जातिय पहिचान रहेको यस गाउँपालिकाको क्षेत्रफल ८८० वर्ग कि.मी रहेको छ । साविकका ४ गा.वि.सहरू लाली, राया, छिप्रा र खार्पूनाथ मिलेर बनेको यस गाउँपालिका मा ५ वडाहरू रहेका छन् , वडा १. लाली, वडा २. थाली, वडा ३. राया, वडा ४. छिप्रा र वडा ५. खार्पूनाथ ।

अदानचुली गाउँपालिका

नेपालको कर्णाली प्रदेश अन्तर्गत पर्ने हुम्ला जिल्लाको दक्षिण भागमा अदानचुली गाउँपालिका अवस्थित छ । नेपालको संविधान २०७२ को धारा २९५ को उपधारा (३) वमोजिम कायम भएका स्थानिय तहहरू मध्ये अदानचुली गाउँपालिका पनि एक हो । यसको पूर्व र उत्तरमा सर्केगाड गाउँपालिका, पश्चिम र दक्षिणमा ताजाकोट गाउँपालिका रहेका छन् । साविकका दुई वटा गा.वि.स हरू श्रीनगर र कालीका मिलेर बनेको यस गाउँपालिकामा छ वटा वडाहरू रहेका छन् । राष्ट्रिय जनगणना २०६८ अनुसार यस गाउँपालिकाको कुल जनसंख्या ७११६ रहेको छ भने यसको क्षेत्रफल १५०.६१ वर्ग कि. मि रहेको छ । यस गाउँपालिकाको जनघनत्व ४७ जना प्रति वर्ग कि.मि. रहेको छ । सुन्दर प्राकृतिक वनोट, जैविक विविधताका साथै पर्यटन व्यावसायले समेत भरिपूर्ण र विविधतापूर्ण जातिय पहिचान रहेको छ । यस गाउँपालिकाको केन्द्र साविकको श्रीनगर गा.वि.स मा रहेको छ ।

सर्केगाड गाउँपालिका

नेपालको संविधान धारा २९५ को उपधारा (३) वमोजिम कायम भएका स्थानिय तहहरू मध्ये सर्केगाड गाउँपालिकापनि एक हो । यस सर्केगाड गाउँपालिकामा जैर, रिप, उनापानि, साँया, गोठी, बराँड, रोडिकोट र राहादेव गरि ८ वटा वडाहरू रहेका छन् । राष्ट्रिय जनगणना २०६८ (सन् २०११) अनुसार यस गाउँपालिकाको जनसंख्या ९८६८ रहेको छ । यस गाउँपालिकाको कुल क्षेत्रफल ३०६.७ वर्ग कि.मि. रहेको छ भने जनघनत्व ३२ व्यक्ति/ वर्ग कि.मि. रहेको छ ।

चंखेली गाउँपालिका

नेपालको कर्णाली प्रदेश अन्तर्गत हुम्ला जिल्लाको पूर्वी भागमा अवस्थित रहेको चंखेली गाउँपालिका स्थापना हुनु भन्दा पहिला श्रिमस्था , मिमी, दार्मा र मेल्लाम गा.वि.स. को रूपमा रहेको थियो । चंखेली गाउँपालिकामा ६ वटा वडाहरू रहेका छन् वडा १. रिमी, वडा २. दार्मा, वडा ३. मिमी, वडा

४. पिप्लाङ्ग, वडा, ५. नेप्का र वडा ६. मेलछाम । यो गाउँपालिका आर्थिक एवं पुर्वधार विकासको दृष्टिकोणले निकै सम्भावना भएको गाउँपालिका हो । यो गाउँपालिका स्याउ खेतीका लागि निकै महत्वपूर्ण मानिन्छ । साँस्कृतिक, धार्मिक एवं जातिय विविधताले भरिपूर्ण यस गाउँपालिकामा धार्मिक सहिष्णुता र सामाजिक सद्भाव नै शान्त र सम्बृद्धीको आधार हो । राष्ट्रिय जनगणन २०६८ (सन २०११) अनुसार यस गाउँपालिकाको जनसंख्या ६,१५८ रहेको छ । यस गाउँपालिकाको कुल क्षेत्रफल १३१०.४१ वर्ग कि.मि. रहेको छ ।

ताँजाकोट गाउँपालिका

यस ताँजाकोट गाउँपालिका नेपालको कर्णालि प्रदेश हुम्ला जिल्लाको दक्षिण पश्चिम दिशामा अवस्थित छ । यो गाउँपालिका मुगु र बाजुरा जिल्लाको सिमाक्षेत्र र हुम्लाको सदरमुकाम सिमीकोटबाट ४८ कोष टाढा छ । साविकको मदना र मैला गा वि स लाई देशको संघिय प्रणालि अनुसार वि स २०७३ सालदेखि ताँजाकोट गाउँपालिकाको रूपमा नामाकरण गरिएको हो । यस गाउँपालिकामा जम्मा ५ वटा वडाहरू छन् र गाउँपालिकाको केन्द्र ताँजाकोटको वडा नं ३ मा पर्छ । यसको क्षेत्रफल १८० वर्ग किलोमिटर र जनसंख्या ६९९५ छ । यस गाउँपालिकामा जम्मा माध्यामिक र आधारभुत गरि १८ वटा विद्यालय र २ वटा स्वास्थ्य चौकि र २ गैर सरकारी सस्था लागु भएका छन् । यस गाउँपालिका अनर्तगत विभिन्न जातजाति जस्तै बाहुन, क्षेत्रि, दलित, जनजाति मानिसहरू वसोबास गरेका छन् र तिनिहरूको आपनै रितिरिवाज चालचलन भेषभुषा रहनसहन र संस्कृति चाडपर्व रहेको छन् । र प्रत्येकको मातृभाषा चाहि नेपालि हो । यहाका सबै मानिसहरू धर्म हिन्दु हुनाले धार्मिक, मठ, मन्दिर कुलदेवताको पाठपुजामा एकवदता रहन्छ । यस गाउँपालिकामा हावापानी नत धेरै चिसो नत धेरै गर्मि छ प्राकृतिक रूपमा अन्यन्त सौन्दर्य र हरियालि वनजंगल विभिन्न जडिवुटि हिउको प्रतिविम्ब झल्काउने हिमालहरू गर्दा पर्यटकिय स्थल बनेको छ । यहाका मानिसहरू धेरै जसो कृषिमा आम निर्भर छन् विभिन्न किसिमका घरेलु पशुपालन पनि आमदानिको स्रोत मानिन्छ । यस गाउँपालिकामा यातायातको सविधा नहुने वधुतको अभाव सुचना प्रविधिको राम्रो पहुच नहुनु राम्रो पुर्वाधारयुत विधालय र स्वास्थ्य चौकि नहुनु विडम्बनाको कुरा हो ।

खण्ड : ग

आ.व. २०८०/०८१ मा कृषि विकास कार्यालय सिमकोट, हुम्लाबाट सञ्चालित
कार्यक्रमहरूको प्रगति विवरणः

आ.व. २०८०/०८१ को चौथो त्रैमासिक तथा वार्षिक अवधिमा संचालित विकास कार्यक्रम/आयोजनाहरूको लागि विनियोजित बजेट र एकमुष्ट भरित प्रगति विवरण तपसिलबमोजिम रहेको छ ।

क्र. सं.	बजेट उपशीर्षक	कार्यक्रमको नाम	कुल बजेट रु. हजारमा	कुल खर्च रकम रु. हजारमा	प्रगति प्रतिशत	खर्चको प्रकार
१	३१२००९१०३	कृषि प्रविधि, कृषि प्रसार तथा खाध्य सुरक्षा	५०७०	५०५२	९९.६४४९७०४१	चालु
२	३१२०१९०१३	कृषि व्यवसाय प्रवर्द्धन कार्यक्रम	१६३००	१२८५६	७८.८७१६५६४	चालु
३	३१२९११२१३	अर्गानिक कृषि प्रवर्द्धन (संघ कृषि विभाग)	१०००	१०००	१००	संघ चालु
४	३१२००९०९३	अर्गानिक कृषि प्रवर्द्धन तथा रैथाने बाली	१४५०	१२३०	८४.८२७५८६२१	चालु
५	३१२०१९०३३	स्याउ तथा ओखर विकास कार्यक्रम	१५७५	१५७५	१००	चालु
६	३१२००९०४३	गरिव तथा विपन्न लक्षित वर्ग विशेष कार्यक्रम	२०००	२०००	१००	चालु
७	३१२०१९०२४	साना सिंचाई निर्माण तथा मर्मत सम्भार कार्यक्रम	३४७००	३३९८३	९७.९३३७७५८	पुजीगत
८	३१२००९०३३	ब्याज अनुदान कार्यक्रम	५०	०	०	
		कुल कार्यक्रम खर्च	६२१४५	५७६९६	९२.८४०	
९	३१२०१०१६३	कृषि विकास कार्यालय उपभोग	१७६७७	१२७९१	७२.३५९५६३२७	चालु
१०	३१२०१०१६४	कृषि विकास कार्यालय पुजीगत	९४०	९२१	९७.९७८७२३४	पुजीगत
		कुल प्रशासनिक खर्च	१८६१७	१३७१२	७३.६५	
		वार्षिक कुल (कार्यक्रम र प्रशासनिक)	८०७६२	७१४०८	८८.४१७	एकमुष्ट
		वार्षिक कुल पुजीगत खर्च प्रतिशत	९७.९६			
		वार्षिक कुल चालु खर्च प्रतिशत	७९.४६			

(क) समस्टिगत वार्षिक बजेट निकास र खर्चको विवरण

आ.व.२०८०/०८१ को चौथो त्रैमासिक तथा वार्षिक अवधिमा संचालित विकास कार्यक्रम/आयोजनाहरूको लागि विनियोजित बजेट र खर्चको विवरण तपसिल वमोजिम रहेको छ ।

कार्यालयको नाम : कृषि विकास कार्यालय सिमकोट, हुम्ला

क्र. सं.	बजेट उप-शीर्षक नं.	आयोजना/ कार्यक्रमको नाम	वार्षिक विनियोजित बजेट (रु. हजारमा)			वार्षिक खर्च (रु. हजारमा)			वार्षिक खर्च प्रतिशत
			चालु	पुजिगत	जम्मा	चालु	पुजिगत	जम्मा	
१	३१२०००११	प्रदेश वित्तिय समानिकरण जम्मा							
१.१	३१२०१०१६	उपमोग तथा प्रशासनिक खर्च	१५४७२.०	७८०	१६२५२.०	१२०५१.०९८	७६५.८	१२८१६.८९८	७८.९
१.२	३१२००९०२	कृषि यान्त्रीकरण	१०००.०	०	१०००	४७६.०४	०	४७६.०४२	४७.६
१.३	३१२००९०३	ब्याज अनुदान कार्यक्रम	३००.०	०	३००	०	०	०	०.०
१.४	३१२००९०४	गरिब तथा विपन्न लक्षित वर्ग विशेष कार्यक्रम	२०००.०	०	२०००.०	१६११.६३	०	१६११.६३	८०.६
१.५	३१२००९०९	प्रांगारिक कृषि प्रवर्द्धन, रैथाने बाली तथा पशुपन्ध्री विकास	७००.०	०	७००.०	७००.०	०	७००.०	१००.०
१.६	३१२००९११	भूमि व्यवस्थापन तथा भू-उपयोग कार्यक्रम	०.	२५०.०	२५०.०	०	२४९.५५०	२४९.५५०	९९.८
१.७	३१२०१९०१	कृषि व्यवसाय प्रवर्द्धन कार्यक्रम	२०५२४.०	०	२०५२४.०	१५३१३.१	०	१५३१३.१३१	७४.६
१.८	३१२००९१०३	कृषि प्रविधि प्रवर्द्धन कृषि प्रसार तथा खाद्य सुरक्षा कार्यक्रम	१४८८०.०	०	१४८८०.०	१२९९६.५	०	१२९९६.४९५	८७.३
१.९	३१२०१९०२	साना सिंचाई निर्माण तथा मर्मत सम्भार कार्यक्रम	०.	६६५००.०	६६५००.०	०	५१८०६.५	५१८०६.४५३	७७.९
१.१०	३१२०१९०३	स्याउ तथा ओखर विकास कार्यक्रम	१०००.०	०	१०००.०	७७०.३६०	०	७७०.३६०	७७.०

क्र. सं.	बजेट उप-शीर्षक नं.	आयोजना/ कार्यक्रमको नाम	वार्षिक विनियोजित बजेट (रु. हजारमा)			वार्षिक खर्च (रु. हजारमा)			वार्षिक खर्च प्रतिशत
			चालु	पूजिगत	जम्मा	चालु	पूजिगत	जम्मा	
१.११	३१२०१९०४	कृषि पुर्वाधार विकास कार्यक्रम	१०००.०	०	१०००.०	०	०	०.०	
१.१२	३१२०१०६४४	कृषि विकास कार्यालय पूजिगत खर्च बजेट	०.०	०	०.०	०	०.००	०.०	
प्रदेश वित्तीय समानिकरण जम्मा			५६८७६.	६७५३०	१२४४०६.०	४३९१९	५२८२२	९६७४१	७७.८
१	३१२९११२१	प्राङ्गारिक कृषि प्रवर्द्धन कार्यक्रम (कृषि विभाग संघ शासर्त अनुदान)	५९०.०	०.०	५९०.०	५८९३.४	०	५८९३.४०	९९.८९
२	३१२९११२३	प्रधानमन्त्री कृषि आधुनिकिकरण परियोजना(संघ शासर्त अनुदान)	४८६०.०	०.०	४८६०.०	३९९०.९७	०	३९९०.९७०	८२.१२
संघ शासर्त अनुदान जम्मा रु.			१०७६०.०	०	१०७६०.०	९८८४	०	९८८४	९१.९
कार्यक्रमको एकमुठ विवरण			६७६३६.	६७५३०.०	१३५१६६	५३८०३	५२८२२	१०६६२४.९६९	७८.८८

(ख) कार्यक्रमगत खर्चको विवरण

(१) कर्णाली प्रदेश वित्तीय समाञ्चिकरण कार्यक्रम

क. आयोजनाको नाम : कृषि विकास कार्यालय (उपभोग तथा प्रशासनिक) कार्यक्रम

बजेट रु. हजारमा

सि.नं.	कार्यक्रम/ क्रियाकलाप	खर्च शीर्षक	इकाई	वार्षिक लक्ष्य			वार्षिक प्रगति			प्रगति गहनुको कारण
				परिमाण	भार	बजेट	परिमाण	भार	बजेट	
१		३	४	५	६	७	५	६	७	
अ) पूजिगत खर्च अन्तर्गत कार्यक्रमहरु										
११.३.२.२.२३	ल्याप्टप/कम्प्युटर/स्व्यानर /प्रिन्टर खरिद	३११२२	संख्या	३	१.२९	२४०.०	३.००	१.२९	२४०.००	१००.००

सि.नं.	कार्यक्रम/क्रियाकलाप	खर्च शीर्षक	इकाई	वार्षिक लक्ष्य			वार्षिक प्रगति			वजेट खर्च प्रतिशत	प्रगति नहुनुको कारण
				परिमाण	भार	बजेट	परिमाण	भार	बजेट		
११.५.४२.२	निर्मित भवनको संरचनात्मक सुधार खर्च	३११६१	पटक	१	२.१५	४००.०	१.००	२.०५	३८१.४०	९५.३५	
११.६.१३.१२	फर्निचर तथा फिक्चर्स (टेबल, कुर्सी, दराज, सोफासेट, पर्दा, खाट आदि)	३११२३	पटक	२	१.६१	३००.०	२.००	१.६१	२९९.८९	९९.९६	
(क) पूँजीगत खर्च कार्यक्रमको जम्मा:				६	५.०५	९४०.०	६.००	४.९५	९२१.२९	९८.०१	
(ख) चालु खर्च अन्तर्गतका कार्यक्रमहरू											
२.१.१.१	धाराको महसुल	२२१११	पटक	१	०.२७	५०.	१.००	०.०३	६.००	१२.००	
१.१.१.५	अधिकृतस्तर आठौँ	२११११	जना	१	४.५९	८५४.	१.००	१.२९	२३९.६९	२८.०७	
१.१.१.६	अधिकृतस्तर सातौँ	२११११	जना	२	८.९७	१६३८.	१.००	४.२३	७८७.५१	४८.०८	
१.१.१.७	अधिकृतस्तर छैटौँ	२११११	जना	१	४.२२	७८६.	१.००	३.८२	७१०.८०	९०.४३	
१.१.१.८	सहायकस्तर पाँचौँ/चौथो	२११११	जना	४	१४.१३	२६३१.	४.००	६.७०	१२४७.८९	४७.४३	
१.१.१.९	सहायकस्तर चौथो	२११११	जना	३	१०.०४	१८६९.	३.००	७.५१	१३९८.४८	७४.८३	
१.१.१.३०	का. स. पाँचौँ स्तर	२११११	जना	२	५.६८	१०५८.	२.००	५.६८	१०५८.००	१००.००	
२.१.२.१	बिद्युत महसुल	२२१११	पटक	८१०	०.५४	९९.	४००.००	०.४२	७७.५६	७८.३४	
२.१.६.१	टेलिफोन महसुल	२२११२	पटक	१	०.५४	१००	१.००	०.४३	८०.९५	८०.९५	
२.१.६.३	वेबसाइट निर्माण / अपडेट खर्च	२२११२	पटक	१	०.३२	६०.	१.००	०.३२	६०.००	१००.००	
२.१.७.१	ईमेल/ इन्टरनेट/वेबसाइट महसुल	२२११२	पटक	५	०.६४	१२०.	५.००	०.६२	११५.९५	९६.६३	
२.१.९.१	हुलाक/कुरियर खर्च	२२११२	जना	१	०.१३	२५.	१.००	०.०९	१५.९५	६३.८०	

सि.नं.	कार्यक्रम/क्रियाकलाप	खर्च शीर्षक	इकाई	वार्षिक लक्ष्य			वार्षिक प्रगति			वजेट खर्च प्रतिशत	प्रगति नहुनुको कारण
				परिमाण	भार	बजेट	परिमाण	भार	बजेट		
१.२.१.१	सदरमुकाम र ६ कोष भित्र (क वर्ग)	२११३१	केन्द्र, जिल्ला	१३	८.६२	१६०५.	११.००	४.७१	८७६.६५	५४.६२	
१.२.२.१	स्थायी कर्मचारीको महंगी भत्ता	२११३२	जना	१३	१.६८	३१२.	११.००	१.२०	२२४.२०	७१.८६	
२.२.२.२	पेट्रोल- दुई पाइग्रे	२२२१२	लीटर	१२०	०.१९	३६.	१२०.००	०.१९	३६.००	१००.००	
२.२.२.३	डिजेल	२२२१२	लीटर	१२०	०.१९	३६.	१२०.००	०.१९	३६.००	१००.००	
२.२.२.७	ग्यास सिलिण्डर	२२२१२	वटा	१२	०.६४	१२०.	१२.००	०.६४	११९.९५	९९.९६	
२.२.२.१६	दाउरा (इन्धन अन्य प्रयोजन)	२२२१२	पटक	१४४	०.८५	१५९.	१३०.००	०.८५	१५९.००	१००.००	
१.२.५.१	कर्मचारी प्रोत्सहान भत्ता	२११३५	जना	१३	६.९८	१३००.०	११.००	५.३९	१००४.००	७७.२३	
१.२.८.१	प्रसुती स्याहार भत्ता	२११३९	जना	३	०.०८	१५.	१.००	०.०३	५.००	३३.३३	
१.२.९.२	बैठक भत्ता	२११३९	पटक	४	०.८१	१५०.	४.००	०.८१	१४९.९३	९९.९५	
१.२.१०.१	पाले पहरा भत्ता	२११३९	महिना	२	०.११	२०.	२.००	०.११	२०.००	१००.००	
१.३.१.१	निजामती कर्मचारीहरुको पोशाक खर्च	२११२१	जना	१३	१.०५	१९५.	११.००	०.८१	१५०.००	७६.९२	
२.३.१.३	दुई पाइग्रे सवारी साधन मर्मत खर्च	२२२१३	वटा	१	०.२४	५०.	१.००	०.२७	४९.६२	९९.२३	
२.३.२.८	मेशिनरी औजार तथा उपकरण मर्मत सम्भार	२२२२१	पटक	१५	१.	१९५.	१५.००	१.०५	१९५.००	१००.००	
२.३.२.१२	सोलार/व्याट्री व्यकअप मर्मत खर्च (मैसीनरी तथा औजार मर्मत सम्भार तथा संचालन खर्च)	२२२२१	पटक	१०	०.५४	१००.०	१०.००	०.५४	१००.००	१००.००	

सि.नं.	कार्यक्रम/ क्रियाकलाप	खर्च शीर्षक	इकाई	वार्षिक लक्ष्य			वार्षिक प्रगति			वजेट खर्च प्रतिशत	प्रगति नहुनुको कारण
				परिमाण	भार	बजेट	परिमाण	भार	बजेट		
२.४.१.१	कार्यालय मसलन्द सामान खर्च/कार्यालय सामान तथा सेवा)	२२३११	केन्द्र, जिल्ला	४	१.६१	३००.०	४.००	१.६१	३००.००	१००.००	
२.४.१४.१	विज्ञापन तथा सूचना प्रकाशन	२२३१५	पटक	३	०.८१	१५०.	३.००	०.८१	१५०.००	१००.००	
२.५.२.१३	इन्जिनियर र असिस्टेंट सब इन्जिनियर करार सेवा परामर्श	२२४११	जना	३	६.६१	१२३०.	३.००	६.६१	१२३०.००	१००.००	
२.५.७.५	कार्यालय सहयोगी करार (व्यक्ती करार)	२२४१३	जना	२	३.४५	६४३.	२.००	३.२६	६०६.२६	९४.२९	
२.५.७.३८	सहायकस्तर चौथो प्राविधिक करारा सेवा परामर्श	२२४१३	जना	१	२.३	४२८.	१.००	१.८५	३४३.४९	८०.२५	
२.५.८.४	प्राङ्गारी मिसनका लागी परामर्श सेवा	२२४१३	जना	१	१.९३	३६०.	१.००	१.४९	२७८.००	७७.२२	
२.८.१.१	अनुगमन मुल्याङ्कन तथा कार्यक्रम कार्यान्वयन भ्रमण खर्च (अनुगमन, मुल्याङ्कन र भ्रमण)	२२६११	जिल्ला	१	२.१५	४००.०	१.००	२.१४	३९८.१०	९९.५३	
२.८.२.४	सरुवा भ्रमण खर्च	२२६१२	पटक	३	०.८७	१६२.	३.००	०.८७	१६२.००	१००.००	
२.८.२.१४	आन्तरिक भ्रमण खर्च	२२६१२	पटक	१३	१.०८	२०१.	८.००	१.०८	२०१.००	१००.००	
२.९.१.१	विमा तथा स्वारी साधन नविकरण	२२२१४	पटक/ संख्या	१	०.११	२०.	०.००	०.००	०.००	०.००	

सि.नं.	कार्यक्रम/क्रियाकलाप	खर्च शीर्षक	इकाई	वार्षिक लक्ष्य			वार्षिक प्रगति			वजेट खर्च प्रतिशत	प्रगति नहुनुको कारण
				परिमाण	भार	बजेट	परिमाण	भार	बजेट		
२.९.७.१	जिल्लास्तर अन्य समिति बैठक खर्च - समिति/सञ्जाल निर्माण तथा समन्वय	२२७११	पटक	४	०.११	२०.	२.००	०.१०	१८.९०	९४.५०	
२.९.८.१	कार्यालयमा दैनिक चियापान खर्च तथा अतिथी सत्कार एवं जलपान	२२७११	महिना	१२	०.८७	१८०.	१२.००	०.९७	१७९.९९	९९.९९	
	चालु कुल			१३६३	९४.९५	१७६७७.००	९२०.००	६८.७१	१२७९१.८६	७२.३६	
	कुलजम्मा खर्च			१३६९	१००.०	१८६१७.०	९२६.०	७३.७	१३७१३.२	७३.६६	

वार्षिक भारत प्रगति प्रतिशत : ७३.७

वार्षिक वित्तीय प्रगति प्रतिशत : ७३.६६

ख. आयोजनाको नाम: कृषि प्रविधि प्रवर्द्धन कृषि प्रसार तथा खाद्य सुरक्षा कार्यक्रम

सि. नं.	कार्यक्रम/ क्रियाकलाप	खर्च शीर्षक	इकाई	वार्षिक लक्ष्य			वार्षिक प्रगति			वजेट खर्च प्रतिशत	प्रगति नहुनुको कारण
				परिमाण	भार	बजेट	परिमाण	भार	बजेट		
१		३	४	५	६	७	५	६	७	८	
(अ) चालु खर्च अन्तर्गतका कार्यक्रमहरु											
२.७.१५.१८९०	कार्यक्रमको वृत्तचित्र तयारी	२२५२२	पटक	१	१.९७	१००.०	१.००	१.९७	१००.००	१००.००	
२.७.१५.१८९७	स्थानीय तहका कृषि प्राविधिकहरूसँग चौमासिक समिक्ष गोष्ठी संचालन	२२५२२	पटक	४	३.९४	२००.०	४.००	३.९४	२००.००	१००.००	
२.७.१६.६८	कृषि उपजको मासिक मुल्य संकलन तथा रिपोर्टिङ्ग	२२५२२	पटक	१२	०.२४	१२.०	१२.००	०.२४	१२.००	१००.००	

सि. नं.	कार्यक्रम/ क्रियाकलाप	खर्च शीर्षक	इकाई	वार्षिक लक्ष्य			वार्षिक प्रगति			वजेट खर्च प्रतिशत	प्रगति नहुनुको कारण
				परिमाण	भार	बजेट	परिमाण	भार	बजेट		
२.७.१५.१५५८	व्यवसायिक स्याउ उत्पादन कृषक समूह तथा सहकारी संस्थाहरुलाई स्याउ ढुवानी अनुदान सहयोग कार्यक्रम (कार्डुन १० देखि २० केजी क्षमता)	२२५२२	संख्या	५	९.८६	५००.०	५.००	९.७३	४९३.२५	९८.६५	
२.७.१५.१५६५	पुराना व्यवसायिक स्याउ बगैचा व्यवस्थापन कार्यक्रम सात वटै गा.पा मा संचालन (निलातुथो, चुना, सिकेचर आरी) सातवटै स्थानिय तहमा संचालन ।	२२५२२	वटा	७	१३.८१	७००.०	७.००	१३.८०	६९९.८८	९९.९८	
२.७.१६.४६	एक पालिका एक कृषि सेवा प्राविधिक व्यवस्थापन तथा निन्तरता	२२५२२	जना	३	२१.३	१०८०.०	३.००	२१.३०	१०८०.००	१००.००	
२.६.६.१३५	मन्त्रालयको समन्वयमा कृषि तथ्याङ्क संकलन AMIS सफ्टवेयर सम्बन्धी पुनर्ताजगी तालिम १ कार्यदिन	२२५२२	पटक	१	२.३७	१२०.०	१.००	२.३७	१२०.००	१००.००	
२.७.१५.१९२५	बेरोजगार कृषि प्राविधिकहरुको छनौट अभिमुखिकरण तथा लागत सहभागीता अनुदान	२२५२२	संख्या	४	२०.६७	१०४८.०	४.००	२०.६४	१०४६.६९	९९.८८	

सि. नं.	कार्यक्रम/ क्रियाकलाप	खर्च शीर्षक	इकाई	वार्षिक लक्ष्य			वार्षिक प्रगति			वजेट खर्च प्रतिशत	प्रगति नहुनुको कारण
				परिमाण	भार	बजेट	परिमाण	भार	बजेट		
२.७.१५.१९२	मुख्यमन्त्री उत्कृष्ट कृषक पुरस्कार	२२५२२	संख्या	१	३.१६	१६०.०	१.००	३.१६	१६०.००	१००.००	
२.७.२५.९	वार्षिक पुस्तिका प्रकाशन	२२५२२	संख्या	१	२.९६	१५०.०	१.००	२.९३	१४८.३१	९८.८७	
२.७.१५.१५६६	व्यवसायिक रुपमा कन्य च्याउ खेति गर्ने कृषक/ उद्यमी सहयोग कार्यक्रम (सिमकोट-५)	२२५२२	संख्या	२०	३.९४	२००.०	२०.००	३.९४	२००.००	१००.००	
२.७.१५.६९	सुन्तला तथा कागती बेर्ना वितरण कार्यक्रम (ताजकोट ४ र अदानचुली -२ र ३)	२२५२२	संख्या	२	२.९६	१५०.०	१.००	२.९६	१५०.००	१००.००	
२.७.१५.१५७०	कृषकस्तरीय स्थलागत तालिम आयोजना (सुन्तला तथा कागती, ताजकोट-४, अदानचुली २ र ३)	२२५२२	संख्या	२	०.९९	५०.०	२.००	०.९९	५०.००	१००.००	
२.७.१५.१८८८	व्यवसायिक ओखर विकास प्रवर्द्धन कार्यक्रम (सिमकोट-८, ताजकोट-३, चंखेली-३)	२२५२२	संख्या	३	११.८३	६००.०	२.००	११.६८	५९२.२४	९८.७१	
चालु खर्च कार्यक्रमको जम्मा:				६६	१००.००	५०७०.०	६४.०	९९.७	५०५२.४	९९.६५	

वार्षिक भारत प्रगति प्रतिशत : ९९.७०

वार्षिक वित्तीय प्रगति प्रतिशत : ९९.६५

ग. आयोजनाको नाम: कृषि व्यवसाय प्रवर्द्धन कार्यक्रम

सि.नं.	कार्यक्रम/क्रियाकलाप	खर्च शीर्षक	इकाई	वार्षिक लक्ष्य			वार्षिक प्रगति			बजेट खर्च प्रतिशत	प्रगति हुनुको कारण
				परिमाण	भार	बजेट	परिमाण	भार	बजेट		
१	२	३	४	५	६	७	८	९	१०	११	
(अ) चालु खर्च अन्तर्गतका कार्यक्रमहरू											
	नमुना हिउदे फलफुल निरन्तरता तथा नयाँ नर्सरी स्थापना तथा व्यवस्थापन (सिंचाई जैविक मल वीड तथा अन्य सामग्री समेत) खार्पुनाथ-१	२२५२२२	संख्या	२	६.१३	१०००.०	२.००	६.१३	९९.६०	९९.६८	
२.७.१५.१४९६											
२.७.१५.१९३४	प्रमुख बालीहरूको बाली कटानी प्लाष्टिक घरमा बेमौसमी तरकारी खेती उत्पादन कार्यक्रम नाम्खा ४, ५, सिमकोट ४, ५, ६, ७ र खार्पुनाथ ५ मा तरकारी पकेट क्षेत्रमा	२२५२२२	संख्या	४०	०.१२	२०.०	१०.००	०.१२	२०.००	१००.००	
२.७.१५.१५१५											
२.७.१५.१५१५		२२५२२२	संख्या	२०	१२.२७	२०००.०	२०.००	१२.२७	१९९९.६६	९९.९८	
२.७.१५.१२८	तरकारी वीड वितरण कार्यक्रम	२२५२२२		१	१.२३	२००.०	१.००	१.२३	२००.००	१००.००	
२.७.१५.१९३०	जग्गा भाडा तथा विद्युत महशसलमा अनुदान कार्यक्रम	२२५२२२	पटक	३	०.४३	४५.०	१.००	०.२८	४५.००	१००.००	
२.७.१५.१९६६	आकस्मिक बाली संरक्षण सेवा कार्यक्रम	२२५२२२	पटक	४	०.६१	१००.०	२.००	०.६१	१००.००	१००.००	

सि.नं.	कार्यक्रम/क्रियाकलाप	खर्च शीर्षक	इकाई	वार्षिक लक्ष्य			वार्षिक प्रगति			बजेट खर्च प्रतिशत	प्रगति हुनुको कारण
				परिमाण	भार	बजेट	परिमाण	भार	बजेट		
२.७.१५.१८९४	व्यवसायिक प्याज तथा लसुन उत्पादन मिसन कार्यक्रम सिमकोट ५, ६ र सैकेगाड ४ दुहली	२२५२२	वटा	१	३.०७	५००.०	१.००	३.०७	४९९.६३	९९.९३	
२.७.१५.१९७५	स्याउ/ओखार बाली विशेष उत्पादन क्षेत्र सिमकोट-४/७, खापुनाथ -२, चंखेली १, २, ३, ४, ६ र सैकेगाड - १	२२५२२	पटक	१	१२.२७	२०००.०	१.००	१२.२५	१९९७.१२	९९.८६	
२.७.१५.१९८०	रैथाने बाली विशेष उत्पादन क्षेत्र नाम्खा - २ र ३	२२५२२	पटक	१	४.९१	८००.०	१.००	४.९१	८००.००	१००.००	
२.७.१५.१८९६	स्याउ तथा ओखार नर्सरी स्रोत केन्द्र विकास कार्यक्रम नाम्खा-१	२२५२२	संख्या	२	३.०७	५००.०	१.००	३.०२	४९१.९५	९८.३९	
२.७.१५.१९७८	कागती बाली विशेष उत्पादन क्षेत्र ताजाकोट ४	२२५२२	पटक	१	२.४५	४००.०	१.००	२.४२	३९५.२५	९८.८१	
२.७.१५.१८९५	एकीकृत व्यवसायिक मौरी स्रोत केन्द्र स्थापना खापुनाथ-५ जाकोट र चंखेली-५ नेम्का	२२५२२	संख्या	१	४.२९	७००.०	१.००	४.२९	६९९.८५	९९.९८	
२.७.१५.२०६९	दैवी प्रकोप राहत कार्यक्रम सिमि बाली विशेष उत्पादन क्षेत्र, सिमकोट ३ र चंखेली ४ र ६	२२५२२	संख्या	१	३६.४२	५९३६.०	१.००	१५.४०	२५१०.१२	४२.२९	
२.७.१५.१९७७		२२५२२	संख्या	१	६.१३	१०००.०	१.००	६.१३	१०००.०	१००.००	

सि.नं.	कार्यक्रम/क्रियाकलाप	खर्च शीर्षक	इकाई	वार्षिक लक्ष्य			वार्षिक प्रगति			बजेट खर्च प्रतिशत	प्रगति हुनुको कारण
				परिमाण	भार	बजेट	परिमाण	भार	बजेट		
२.७.१५.१९७६	मसला बाली विशेष उत्पादन क्षेत्र सिमकोट २ सँकेगाड	२२५२२२	संख्या	१	३.०७	५००.०	१.००	३.०७	५००.०	१००.००	
२.७.१५.१९७९	मौरीपालन विशेष उत्पादन क्षेत्र नाम्खा	२२५२२२	संख्या	१	२.४५	४००.०	१.००	२.४५	४००.०	१००.००	
२.७.१५.१९९९	दुवानी अनुदान कार्यक्रम			१	१.२३	२००.०	१.००	१.२३	२००.०	१००.००	
	चालु खर्च कार्यक्रमको जम्मा:			८२	१००.१५	१६३०१.०	४७.०	७८.९	१२८५७.४	७८.८७	

वार्षिक भारत प्रगति प्रतिशत : ७८.८७

वार्षिक वित्तीय प्रगति प्रतिशत : ७८.८७

घ. आयोजनाको नाम: गरिव तथा विपन्न लक्षित वर्ग विशेष कार्यक्रम

सि.नं.	कार्यक्रम/क्रियाकलाप	खर्च शीर्षक	इकाई	वार्षिक लक्ष्य			वार्षिक प्रगति			बजेट खर्च प्रतिशत	प्रगति नहुनुको कारण
				परिमाण	भार	बजेट	परिमाण	भार	बजेट		
१	२	३	४	५	६	७	५	६	७	८	
अ) चालु खर्च अन्तर्गतका कार्यक्रमहरू											
२.७.१५.१९२४	गरिव तथा विपन्न लक्षित वर्ग विशेष कार्यक्रम	२२५२२२	पटक	२	१००	२०००	२	१००	२०००	१००.०	
	चालु खर्च कार्यक्रमको जम्मा:			२	१००.०	२०००.०	२	१००.०	२०००.०	१००.०	

वार्षिक भारत प्रगति प्रतिशत : १००.०

वार्षिक वित्तीय प्रगति प्रतिशत : १००.०

ड. आयोजनाको नाम : स्याउ तथा ओखर विकास कार्यक्रम

सि.नं.	कार्यक्रम/ क्रियाकलाप	खर्च शीर्षक	इकाई	वार्षिक लक्ष्य				वार्षिक प्रगति				वजेट खर्च प्रतिशत	प्रगति नहुनुको कारण
				परिमाण	भार	बजेट	परिमाण	भार	बजेट				
१	२	३	४	५	६	७	५	६	७	८			
अ) चालु खर्च अन्तर्गतका कार्यक्रमहरु													
२.७.५.१	कृषक स्तरीय स्थलगत तालिम	२२५२२	संख्या	७	११.११	१७५.०	७.००	११.११	१७५.००	१००.००			
२.७.१६.३५	स्याउ बगैचा स्थापना तथा बिरुवा वितरण	२२५२२	संख्या	५	३८.१०	६००.०	५.००	३८.१०	६००.००	१००.००			
२.७.१५.१९६७	स्याउ ओखर उत्पादन विशेष क्षेत्र (सर्केगाड गापा)	२२५२२	संख्या	१	५०.७९	८००.०	१.००	५०.७९	८००.००	१००.००			
चालु खर्च कार्यक्रमको जम्मा				१३	१००.०	१५७५.०	१३.०	१००.०	१५७५.०	१००.००			

वार्षिक भारत प्रगति प्रतिशत: १००.०

वार्षिक वित्तीय प्रगति प्रतिशत: १००.००

च. आयोजनाको नाम: प्राङ्गारिक कृषि प्रवर्द्धन रैथानेवाली तथा पशुपन्ध्री विकास कार्यक्रम

सि.नं.	कार्यक्रम/क्रियाकलाप	खर्च शीर्षक	इकाई	वार्षिक लक्ष्य				वार्षिक प्रगति				वजेट खर्च प्रतिशत	प्रगति नहुनुको कारण
				परिमाण	भार	बजेट	परिमाण	भार	बजेट				
१	२	३	४	५	६	७	५	६	७	८			
अ) चालु खर्च अन्तर्गतका कार्यक्रमहरु													
२.७.१५.१४८९	फलफुल बगैचामा जैविक मला अनुदान सहयोग कार्यक्रम	२२५२२	वटा	२०	२७.५९	४००.०	२०.००	२७.५७	३९९.७५०	९९.९४			

सि.नं.	कार्यक्रम/क्रियाकलाप	खर्च शीर्षक	इकाई	वार्षिक लक्ष्य			वार्षिक प्रगति			बजेट खर्च प्रतिशत	प्रगति नहुनुको कारण	
				परिमाण	भार	बजेट	परिमाण	भार	बजेट			
२.७.१५.१४९०	रैथाने बाली तथा निर्यातजन्य बालीको बजारीकरण (कोसेली घर, कृषि सहकारी संस्था लिमिटेड मार्फत, मुल्यवान लोगो प्रयोग)	२२५२२२		१	१३.७९	२००.०	०.५०	१.२४	१८.००	९.००		
२.७.१५.१४९१	मुल्यवान लोगो सूचना आह्वान, अनुगमन तथा बैठक कार्यक्रम	२२५२२२		२	६.९०	१००.०	२.००	६.९०	१००.००	१००.००		
२.७.१५.१९९२	रैथाने बालीको विभिन्न जातको डाईभर्सिटी बलक डेमो प्रदर्शन	२२५२२२	बटा	१	१३.७९	२००.०	१.००	१३.७९	२००.००	१००.००		
२.७.१५.१९३१	अर्गानिक कृषि उपज बजारीकरण गर्ने सहकारीलाई प्रोत्साहन अनुदान	२२५२२२		१	३४.४८	५००.०	१.००	३१.९१	४६२.७७	९२.५५		
२.७.१८.९९१	आ.व.२०७४/०७५ देखि २०७९/०८० सम्मको अनुदानप्राहीको विवरण तयारी र प्रकाशन	२२५२२२	पटक	१	३.४५	५०.०	१.००	३.४४	४९.९०	९९.८०		
				२६	१००.	१४५०.०	२५.५	८४.९	१२३०.४	८४.८६		
				चालु कार्यक्रमको जम्मा:								

वार्षिक भारत प्रगति प्रतिशत : ८४.८६

वार्षिक वित्तीय प्रगति प्रतिशत : ८४.८६

छ. आयोजनाको नाम: साना सिंचाई निर्माण तथा मर्मत सम्भार कार्यक्रम

सि.नं.	कार्यक्रम/क्रियाकलाप	खर्च शीर्षक	इकाई	वार्षिक लक्ष्य			वार्षिक प्रगति			वजेट खर्च प्रतिशत	प्रगति नहुनुको कारण
				परिमाण	भार	बजेट	परिमाण	भार	बजेट		
१	२	३	४	५	६	७	८	९	८		
अ) पुंजीखर्च अन्तर्गतका कार्यक्रमहरू											
११.४.१५.२०१५	मागमा आधारित साना सिंचाई योजना निर्माण तथा मर्मत सम्भार	३११५५	पटक	१	२.३१	८००.०	१	२.३०	७९७.४८	९९.६८	
११.४.१५.२१२२	सुरेडाडा कृषि सिंचाई निर्माण योजना ताजाकोट ४	३११५५	संख्या	१	२.०२	७००.०	१	२.००	६९५.०००	९९.२९	
११.४.१५.२१२१	भटराय सिंचाई निर्माण योजना सैकेगाड १ तुम	३११५५	संख्या	१	२.०२	७००.०	१	१.९९	६९१.७६०	९८.८२	
११.४.१५.१५५८	स्याला काँहा खोला देखि घोप्यासम्म सिंचाई योजना अदानचुली-५	३११५५	संख्या	१	२.८८	१०००.०	१	२.८५	९८८.४५०	९८.८५	
११.४.१५.१५५७	डाहाला छिद्रगाडा सिंचाई योजना अदानचुली-५	३११५५	संख्या	१	२.३१	८००.०	१	२.२८	७९१.४१५	९८.९३	
११.४.१५.१५५९	तातोपानी मालजुल कफाडी सिंचाई योजना ताजाकोट-३	३११५५	संख्या	१	२.८८	१०००.०	१	२.८६	९९२.८०१	९९.२८	
११.४.१५.१५६५	भात्याखोला देखि बामना धुनी कृषि सिंचाई योजना सैकेगाड-४	३११५५	संख्या	१	२.८८	१०००.०	१	२.८३	९८२.७५२	९८.२८	

सि.नं.	कार्यक्रम/क्रियाकलाप	खर्च शीर्षक	इकाई	वार्षिक लक्ष्य			वार्षिक प्रगति			वजेट खर्च प्रतिशत	प्रगति नहुनुको कारण
				परिमाण	भार	बजेट	परिमाण	भार	बजेट		
११.४.१५.१५६३	जाडाखाडा सिंचाई योजना चंखेली - ६ हुम्ला	३११५५	संख्या	१	२.८८	१०००.०	१	२.८२	१७७.८१८	१७.७८	
११.४.१५.१५६२	माझखोला सिम सिंचाई योजना अदानचुली - ५	३११५५	संख्या	१	२.८८	१०००.०	१	२.८५	९८८.१९५	९८.८२	
११.४.१५.१५६१	मेलचौथा देखि बागतडी हुदै दमाई बालु सिंचाई योजना अदानचुली - १	३११५५	संख्या	१	२.८८	१०००.०	१	२.८५	९८८.९९०	९८.९०	
११.४.१५.१५६६	भेकुने कृषि सिंचाई योजना चंखेली - ६ हुम्ला	३११५५	संख्या	१	२.३१	८००.०	१	२.२७	७८८.९१८	९८.६१	
११.४.१५.१५६७	पालादुरी फलफुल बगैचा सिंचाई पोखरी निर्माण योजना चंखेली - १	३११५५	संख्या	१	१.७३	६००.०	१	१.७२	५९५.२६३	९९.२१	
११.४.१५.१५६९	नलखोला देखि चाँदिसम्म कृषि सिंचाई योजना सिमकोट - ७ फया	३११५५	संख्या	१	२.३१	८००.०	१	२.१८	७५७.३४४	९४.६७	
११.४.१५.१५६४	पिप्लाङ्क कृषि सिंचाई योजना चंखेली - ४	३११५५	संख्या	१	२.३१	८००.०	१	२.२८	७९२.३६५	९९.०५	
११.४.१५.१५७०	कालडाडी खोला देखि चिसामुल हुदै हुस्का कृषि सिंचाई योजना	३११५५	संख्या	१	२.८८	१०००.०	१	२.७८	९६५.१७०	९६.५२	

सि.नं.	कार्यक्रम/क्रियाकलाप	खर्च शीर्षक	इकाई	वार्षिक लक्ष्य			वार्षिक प्रगति			वजेट खर्च प्रतिशत	प्रगति नहुनुको कारण
				परिमाण	भार	बजेट	परिमाण	भार	बजेट		
	सिमकोट - ६ लादेवाडा										
११.४.१५.१५७६	कालाढुगा देखि बिरासम्म सिंचाई योजना अदानचुली - २ थपाली	३११५५	संख्या	१	२.८८	१०००.०	१	२.८६	९९०.८६९	९९.०९	
११.४.१५.१५७७	बडखोला देखि दमाईबालु जिउला सम्म सिंचाई योजना अदानचुली - १ कल्के	३११५५	संख्या	१	२.८८	१०००.०	१	२.८४	९८६.६३५	९८.६६	
११.४.१५.१५७८	तुलधार सिंचाई योजना ताजाकोट - ४ हुम्ला	३११५५	संख्या	१	२.३१	६००.०	१	२.२७	७८७.७००	९८.४६	
११.४.१५.१५७९	घट्टेखोला सिंचाई योजना ताजाकोट - २ धामीबडा	३११५५	संख्या	१	२.३१	६००.०	१	२.२७	७८६.७२५	९८.३४	
११.४.१५.१५७२	घट्टेखोला देखि लाली कृषि सिंचाई योजना खापुनाथ - १ लाली	३११५५	संख्या	१	२.८८	१०००.०	१	२.८२	९७९.९१९	९७.९९	
११.४.१५.१५७३	खर्पेलगाउँ देखि वेडुबिसौना कृषि सिंचाई योजना खापुनाथ - ५ खर्पेलगाउँ	३११५५	संख्या	१	२.८८	१०००.०	१	२.५८	८९५.९१३	८९.५९	

सि.नं.	कार्यक्रम/क्रियाकलाप	खर्च शीर्षक	इकाई	वार्षिक लक्ष्य			वार्षिक प्रगति			वजेट खर्च प्रतिशत	प्रगति नहुनुको कारण
				परिमाण	भार	बजेट	परिमाण	भार	बजेट		
११.४.१५.१५७१	गोवटलन कृषि सिंचाई योजना खार्पुनाथ - ५ वाम्टा	३११५५	संख्या	१	२.३१	६००.०	१	२.१४	७४१.४६७	९२.६९	
११.४.१५.१५७५	ब्याउलेढुगा सिंचाई योजना सर्केगाड - ६ छयागी	३११५५	संख्या	१	२.६६	१०००.०	१	२.६३	९६१.६६६	९६.१९	
११.४.१५.१५७४	पाङ्कसारवा कृषि सिंचाई कुलो नाम्खा - ४ यालवांगा	३११५५	संख्या	१	२.३१	६००.०	१	२.२९	७९३.६२२	९९.२३	
११.४.१५.१५६९	भुतिसखोला जिल्दुनी कृषि सिंचाई पाइप खरिद पोखरी निर्माण, सर्केगाड, ५	३११५६	संख्या	१	२.६६	१०००.०	१	२.६२	९६०.०९६	९६.०१	
११.४.१५.१५६६	सत्याडा सिंचाई पोखरी निर्माण, अदानचुली ६	३११५७	संख्या	१	२.३१	६००.०	१	२.२७	७६७.१३५	९६.३९	
११.४.१५.१५६७	तल्लो सान्टा सिंचाई पोखरी निर्माण, सर्केगाड ७ पानिमुल	३११५६	संख्या	१	२.३१	६००.०	१	२.२५	७६२.३३१	९७.७९	
११.४.१५.१५६६	डाडापाटा सिंचाई कुलो ताजाकोट-५	३११५६	संख्या	१	२.६६	१०००.०	१	२.६५	९६७.७६७	९६.७६	
११.४.१५.२०५३	तलिअम्ला बेडुरुख सिंचाई टंकी अदानचुली - ४	३११५५	संख्या	१	२.३१	६००.०	१	२.२६	७६२.५५६	९७.६२	

सि.नं.	कार्यक्रम/क्रियाकलाप	खर्च शीर्षक	इकाई	वार्षिक लक्ष्य			वार्षिक प्रगति			वजेट खर्च प्रतिशत	प्रगति नहुनुको कारण
				परिमाण	भार	बजेट	परिमाण	भार	बजेट		
११.४.१५.२०५४	महतारा जीउला मकै टाडाखेत सिंचाई अदानचुली-१	३११५५	संख्या	१	२.३१	६००.०	१	२.२८	७८९.४७०	९८.६८	
११.४.१५.२०६४	रिल्मगाँउ बस्ती सिंचाई टंकी योजना अदानचुली- ४	३११५५	संख्या	१	२.३१	६००.०	१	२.२८	७८९.७५०	९८.७२	
११.४.१५.२०६३	भित्ताघर गल्लाबाडा जिउला सिंचाई टंकी ताजाकोट - ४	३११५५	संख्या	१	२.३१	६००.०	१	२.१८	७५७.००९	९४.६३	
११.४.१५.२१०५	टैठी सिंचाई नहर मर्मत / निर्माण योजना ताजाकोट - ३	३११५५	संख्या	१	२.८८	१०००.०	१	२.८५	९९०.६५०	९९.०७	
११.४.१५.१५८४	सिमखेत सिंचाई ताजाकोट ३	३११५६	संख्या	१	२.८८	१०००.०	१	२.८४	९८५.१२०	९८.५१	
११.४.१५.१५८५	लामाकाना सिंचाई ताजाकोट २	३११५६	संख्या	१	२.३१	६००.०	१	२.२७	७८८.१६८	९८.५२	
११.४.१५.१५८३	पुर्वाता सिंचाई सर्केगाड,७	३११५७	संख्या	१	२.३१	६००.०	१	२.२५	७८२.१८२	९७.७७	
११.४.१५.१५८२	पाणिफवा सिंचाई सर्केगाड,८	३११५७	संख्या	१	२.३१	६००.०	१	२.२९	७९४.४२५	९९.३०	
११.४.१५.१५८१	पिन्यारो देखि बुर्केज्युला सिंचाई सर्केगाड,२	३११५७	संख्या	१	२.३१	६००.०	१	२.२८	७९१.२८३	९८.९१	

सि.नं.	कार्यक्रम/क्रियाकलाप	खर्च शीर्षक	इकाई	वार्षिक लक्ष्य			वार्षिक प्रगति			बजेट खर्च प्रतिशत	प्रगति नहुनुको कारण
				परिमाण	भार	बजेट	परिमाण	भार	बजेट		
११.४.१५.१५८०	भालु हुला देखि भाटा चौर सिचाई अदानचुली ६	३११५७	संख्या	१	२.८८	१०००.०	१	२.७७	९६२.८००	९६.२८	
११.४.१५.१५९०	चुले ओडार देखि ज्याक ज्याके सम्म सिचाई, खार्पुनाथ ३	३११५५	संख्या	१	१.४४	५००.०	१	१.४२	४९४.०८६	९८.८२	
पुजिगत खर्च कार्यक्रमको जम्मा				४०	१००.१	३४७००.०	४०.०	९७.९	३३९८३.५	९७.९४	

वार्षिक भारत प्रगति प्रतिशत: ९७.८८

वार्षिक वित्तीय प्रगति प्रतिशत: ९७.९४

छ. आयोजनाको नाम: कृषि विभाग संघ कार्यक्रम

सि.नं.	कार्यक्रम/ क्रियाकलाप	खर्च शीर्षक	इकाई	वार्षिक लक्ष्य			वार्षिक प्रगति			बजेट खर्च प्रतिशत	प्रगति नहुनुको कारण
				परिमाण	भार	बजेट	परिमाण	भार	बजेट		
१	२	३	४	५	६	७	५	६	७	८	
अ) चालु खर्च अन्तर्गतका कार्यक्रमहरु											
	अर्गानिक कृषि प्रवर्दन कार्यक्रम	२२५२२	संख्या	१	१००.००	१०००.०	१	१००.००	१०००.००	१००.००	
चालु कार्यक्रमको जम्मा:				१	१००.	१०००.०	१.०	१००.०	१०००.०	१००.०	

वार्षिक भारत प्रगति प्रतिशत : १००.००

वार्षिक वित्तीय प्रगति प्रतिशत : १००.

ज. आयोजनाको नाम: व्याज अनुदान कार्यक्रम

क्र.सं.	कार्यक्रम/क्रियाकलाप	खर्च शीर्षक	इकाई	वार्षिक लक्ष्य			वार्षिक प्रगति			प्रगति नहुनुको कारण
				परिमाण	भार	बजेट	परिमाण	भार	बजेट	
आ	चालु खर्च अन्तर्गतका कार्यक्रमहरू									
२.७.१५.१०.१६	प्रदेश तथा पालिका स्तरका सहकारी संस्थाहरू मार्फत लगानी भएको ऋणको व्याजमा अनुदान सहयोग	२२५.२२	पटक	१	१००	५०.०	०	०	०	कार्यविधिमा स्पष्टता नभएको
ख	चालु खर्च कार्यक्रमको जम्मा			६	१००	५०.०	०	०	०	
	कुल जम्मा खर्च रु.				१००	५०.०	०	०	०	

❖ सञ्चालित कार्यक्रमको प्रगति नपुगका कारणहरूको विवरण

क्र.सं.	आयोजना/कार्यक्रमहरूको विवरण	कार्यक्रमका क्रियाकलापहरूको विवरण	एकाई	वार्षिक लक्ष्य		प्रगति		नपुग प्रगति		वार्षिक प्रगति नपुगका जायज कारणहरू
				परिमाण	बजेट रु. हजारमा	परिमाण	विनियोजन बजेट रु. हजारमा	परिमाण	बजेट रु. हजारमा	
१	कृषि व्यवसाय प्रवर्द्धन	देवी प्रकोप राहत वितरण	संख्या	१३००	५९३६ हजारमा	३९१	२५१०.००	९००	३४२५.००	प्रहरी मुचुल्का नभएको, राहत रकम थोरै भएकोले भुक्तानी लिन नआएको
२	अर्गानिक तथा रैथाने बाली प्रवर्द्धन कार्यक्रम	मुल्यवान लोगो	संख्या	१	२००	०	०	१	२००.००	पालिकासँग सम्झौता भएको र कार्य सम्पन्न हुन नसकी भुक्तानी नभएको

(ग) प्रमुख उपलब्धिहरु

१. वार्षिक विकास कार्यक्रम (प्रदेश समानिकरण) मुख्य-मुख्य उपलब्धीहरु:

क्र. सं.	आयोजना/ क्रियाकलापहरुको विवरण	वार्षिक लक्ष्य संख्या	सम्पन्नता संख्या	सम्पन्न भएको संख्या	सञ्चालित प्रमुख क्रियाकलापहरु
१	कृषि सिचाई कार्यक्रम	४०	४०	४०	RCC र RMM कुलो, पोखरी तथा सिचाई पाइप लाइन निर्माण ६३ हे.सिचाई हुने ।
२	कृषि व्यवसाय प्रवर्द्धन कार्यक्रम	८२		५७	स्याउ/ओखर बगैचा स्थापना, राहत वितरण, नर्सरी स्थापना, तरकारी खेति
३	लक्षित वर्ग विशेष कार्यक्रम	२	२	२	तरकारी बिउबिजन र प्रिन हाउस निर्माण,घेरबार र स्याउ विरुवा रोपण
४	अर्गानिक कृषि (संघ कृषि विभाग)	१	४	४	सिचाई विस्तार,स्याउ ओखर विरुवा, मौरिपालन समग्री सहयोग ।
५	अर्गानिक कृषि प्रवर्द्धन तथा रैथाने बाली				कोसेली घर निर्माण, ढुवानी अनुदान, रैथाने बाली ब्लक, सिमकोट गापालाई मुल्यवान लोगो प्रदान, जैविक मल अनुदान
६	कृषि प्रबिधि तथा खाध्य सुरक्षा	६६		६६	स्याउ/ओखर बगैचा स्थापना, कागती बगैचा स्थापना, सिमि ब्लक स्थापना पुरस्कार वितरण, च्याउ खेती ।
७	स्याउ ओखर विकास कार्यक्रम	१३	१३	१३	स्याउ/ओखर तथा इडीमयल रुटस्टक विरुवा वितरण, बगैचा स्थापना, सिचाई

➤ कृषि साना सिचाई कार्यक्रम

१.१ कृषि सिचाईहरुको संख्या:	४० वटा
१.२ सम्पन्नता भई सम्पन्न संख्या:	४० वटा
१.२ समेटिएका पालिका संख्या:	हुम्ला जिल्लाका सात वटा स्थानिय तह
१.३ सेवा दिने वडाको संख्या:	२५ वटा
१.४ बाली क्षेत्र: फलफुल, तरकारी र खाद्यन्न बाली	
२. जम्मा विनियोजित बजेट (रु हजारमा) : ३४७००.०	जम्मा खर्च बजेट रु हजारमा : ३३९८३.०

३. सञ्चालित मुख्य मुख्य कृयाकलापहरू र उपलब्धिहरू

उपभोक्ता मार्फत बिल विजकको नाममा गए रु.	रोजगारी श्रृजना रकम रु. हजारमा	रोजगारी श्रृजना संख्या	जम्मा घरघुरी संख्या	खेती गरिएको क्षेत्रफल हेक्टरमा	लाभान्वित जनसंख्या					
					महिला	पुरुष	दलित	जनजाती	अन्य	जम्मा
११४६९.९४१	२२१५३.१७३	९१४	१५२८	६३	३२७७	३२८८	८२६	३१७	४५६८	६५९६

➤ गरिव तथा विपन्न वर्ग लक्षित विशेष कार्यक्रम

१. कार्यक्रम सन्चालन गरिएको स्थानीय तह र स्थान	सिमकोट -७डाडाँफारा र ताजाकोट -३ हुम्ला
२. विनियोजित बजेट: २०००.०	खर्च बजेट: २०००.०
३. सञ्चालित मुख्य मुख्य कृयाकलापहरू र उपलब्धी	
३.१ १२० GCM को प्लाष्टिक २० वटा ११ थरीका कम्पोजीट तरकारी बीउ वितरण गराई वेमौसमा तरकारी खेती गरी खाद्य तथा पोषण सुधार हुने	
३.२ स्याउ खेतीको लागि सामुहिक घेरवार तथा नया स्याउ वगैचा स्थापना गरी स्याउका बोट २०० रोप्ने कार्य	
३.३ ढुङ्गाको बाल १८० मिटर लम्वाई, १.५० मिटर उचाई र ०.४५ मिटर चौडाई ।	

उपभोक्ता मार्फत बिल विजकको नाममा गए रु.	रोजगारी श्रृजना रकम रु. हजारमा	रोजगारी श्रृजना संख्या	जम्मा घरघुरी संख्या	खेती गरिएको क्षेत्रफल हेक्टरमा	लाभान्वित जनसंख्या					
					महिला	पुरुष	दलित	जनजाती	अन्य	जम्मा
५५०.०	११५०.०	५०	३६	१	८२	१००	१८२	०	०	१८२

➤ कृषि व्यवसाय प्रवर्द्धन (एक पालिका एक कृषि उत्पादन विशेष) कार्यक्रम

१.१ कार्यक्रम संचालित पालिकाको नाम:	नाम्खा, सिमकोट, चंखेल र सर्केगाड गाउँ पालिका
१.२ सेवा दिने वडाको संख्या	८ वटा
१.३ वाली क्षेत्र	स्याउ, ओखर, सिमि, रैथाने र मसला वाली क्षेत्र
२. विनियोजित बजेट:	५१००.०
३. सञ्चालित मुख्य मुष्य कृयाकलापहरू तथा उपलब्धिहरू	
३.१ चंखेली १ मा ५०० मीटर दुङ्गाको पर्खाल सहित ५५० स्याउ र ५५० ओखर बिरुवा रोपेर वाली चकलाबदिमा ३ हेक्टरको नया वगैँचा स्थापना ।	
३.२ चंखेली २ मा १२०० मीटर दुङ्गाको पर्खाल सहित ५५० स्याउ र ५५० ओखर बिरुवा रोपेर वाली चकलाबदिमा ३ हेक्टरको नया वगैँचा स्थापना ।	
३.४ चंखेली-४ मा ५५० स्याउ र ५५० ओखर बिरुवा रोपेर ३ हेक्टर क्षेत्रफल विस्तार ।	
३.५ सिमि तथा रैथाने वाली कार्यक्रम सिमकोट ३ र नामखा २ र ३ मा ५ ओटा हाते ट्याक्टर र एउटा कुटानी पिसानी मिल सहयोग । ३.६ तरकारी खेतीको लागि १०० ओटा काठको प्लास्टिक घर निर्माण ।	
३.७ नयाँ स्याउ / ओखर ब.स्थापना गर्ने क्षेत्रमा साना सिंचाई २५० मी पाईप लाईन र RCC पोखरी र घेरवार सिमकोट - ७	
३.८ नयाँ स्याउ / ओखर ब.स्थापना गर्ने क्षेत्रमा साना सिंचाई ६५०मी पाईप लाईन र मुहान निर्माण सिमकोट ४	

➤ कृषि प्रविधि प्रवर्द्धन, कृषि प्रसार तथा खाद्य सुरक्षा कार्यक्रम

१.१ पालिकाको नाम:	नाम्बा, सिमकोट, चंखेल र सर्केगाड गाउँ पालिका
१.२ स्थानीय तह	
१.३ सेवा दिने वडाको संख्या	८ वटा
१.४ वाली क्षेत्र	स्याउ, ओखर, सिमि, रैथाने र मसला वाली क्षेत्र
२. विनियोजित बजेट: ५०७०	खर्च बजेट रु.: ५०५२
३. सञ्चालित मुख्य मुख्य कृष्याकलापहरू र उपलब्धी	
३.१ चंखेली ३ मा ७०० मीटर दुङ्गाको पर्खाल सहित ५५० स्याउ र ५५० ओखर बिरुवा रोपेर वाली चकलाबदिमा ३ हेक्टरको नया वगैचा स्थापना ।	
३.२ सिमकोट-८ मा स्याउ ओखर खेतीको लागि ८०० मिटर पाइपलाइन (४० mm) मार्फत सिचाई सुबिधा विस्तार ।	
३.३ मुख्यमन्त्री उत्कृष्ट कृषक पुरस्कार वितरण ।	
३.४ ताजकोट-४ मा ३ ओटा सुन्तला कागती बगैचा स्थापना (१००० बिरुवा, २०० बिरुवा र २०० बिरुवा)	

➤ स्याउ तथा ओखर विकास कार्यक्रम ।

१.१ पालिकाको नाम:	नाम्बा, सिमकोट, चंखेली र सर्केगाड गाउँ पालिका
१.२ स्थानीय तह	
१.३ सेवा दिने वडाको संख्या	१५ वटा
१.४ वाली क्षेत्र	स्याउ, ओखर,
२. विनियोजित बजेट:	खर्च बजेट रु.

३. सञ्चालित मुख्य मुख्य कृयाकलापहरू र उपलब्धी हर

३.१ सर्केगाड-८ पंखामा १००० स्याउ बिरुवाको बगैचा स्थापना गरेको (सिचाई, बिरुवा, खाडल र घेरवार कार्य)

३.२ नाम्खा-१ हेष्कामा २००० बिरुवा स्याउ चक्लाब्दिमा रोपेको (बिरुवा सहयोग)

३.३ सर्केगाड-३ मा ५०० स्याउ बिरुवा चक्लाबन्दी मा रोपेको (विप्लव माओबादीको कृषि क्रान्तिलाई सहयोग)

३.४ सर्केगाड-५ मा नर्सरी प्रवर्द्धन को लागि १००० मिटर पाइप (४०mm) दुरीबाट सिचाई सुविधा प्रदान

३.५ करिव ७००० बोट स्याउ वितरण गरेको ।

➤ प्राङ्गारिक कृषि प्रवर्द्धन, रैथाने बाली तथा पशुपन्धी विकास

१. कार्यक्रम सञ्चालन भएको स्थानीय तहसिमकोट ; खार्पुनाथ

२. विनियोजित बजेट: १४५०.०

३. सञ्चालित मुख्य मुख्य कृयाकलापहरू

३.१. अन्तराष्ट्रिय कोदोजन्य वाली वर्ष २०२३ वा १८ असोज २०८० सिमकोट ५ हुम्लामा कार्यक्रम सम्पन्न ।

३.१.१. जैविक २. मल खरिद तथा दुवानी १.मे.टन. व्यवसायिक कृषकहरुलाई वितरण

३.२. श्री मस्टादेव कृषि सहकारी/पन्चमुखी दुधेदह कृषि संस्था लि.संस्था लि .हरुलाई रैथाने बाली डेवानी गरे बापत दुवानी प्रोत्साहन अनुदान सहयोग

३.३. सिमकोट गापा, खाद्य व्यवस्था तथा व्यापार कम्पनीलाई मुल्यवान लोगो प्रयोगको अनुमति

३.३.१. कार्यालय ५., सिमकोट गापा र खाद्य व्यवस्था तथा व्यापार कम्पनी लिमिटेड हुम्ला सहकार्यमा मा १६७ क्विन्टल चिनो, ९४ क्विन्टल सिमि, १० क्विन्टल उवा र ५ क्विन्टल कोदो, १० क्विन्टल फापर निर्यात गरिएको छ ।

➤ अर्गानिक मिसन कार्यक्रम (कृषि विभाग संघ)

कार्यक्रम सञ्चालन भएको स्थानीय तह
विनियोजित बजेट: १०००.०
सञ्चालित मुख्य मुख्य कृष्याकलापहरू
३.१ मारी पालन सामग्री वितरण सिमकोट -१ दोजाम
३.२. सघन स्याउ खेतीमा थोपा सिचाई प्रविधि १ वटा
३.३. कोशेली घरको लागि प्याकेजिड मेसिन, बजारीकरणको लागि सामग्री डब्बा), प्लास्टिक, स्टिकर, आदि(
३.४. यो कार्यक्रम बाट लाभान्वित घरधुरी संख्या २४४ जना कृषक र अस्थायी रोजगारी श्रृजना २२० जना
३.५. स्याउ बगैचामा पाइपमार्फत सिचाई र घेरबार २ वटा

४९

➤ वर्षभरी गरीएका उल्लेखनिय कार्यहरु:

- ❖ ६३ हेक्टर नया क्षेत्रफलमा सिचाई सुविधा विस्तार भएको ।
- ❖ बाली विशेष कार्यक्रम अन्तर्गत चक्लाबंदिमा ३००० स्याउको बिरुवा रोपण मार्फत (७ हेक्टर क्षेत्रफल विस्तार), र २००० ओखरको बिरुवा रोपण मार्फत करिव ७ हेक्टर ओखर क्षेत्रफल विस्तार ।
- ❖ १०० वटा काठको प्रिन हाउस निर्माण (६*१२)मार्फत तरकारी खेति विस्तार र कृषकको आयअर्जन वृद्धि ।
- ❖ २००० कागती बिरुवा रोपण मार्फत (करिव १ हेक्टर) ३ ओटा कागती बगैचा स्थापना ।

१. स्थानीय तहमा कृषि सेवा तर्फको बजेट विवरण

सि. नं.	स्थानीय तहको नाम	पालिकाको जम्मा विनियोजन बजेट रु. हजारमा	पालिकाको कृषिमा विनियोजन बजेट रु. हजारमा	प्रदेश सरकारबाट प्राप्त बजेट रु. हजारमा	संघिय सरकारबाट प्राप्त बजेट रु. हजारमा	जम्मा कृषि क्षेत्रमा विनियोजन बजेट रु. हजारमा	खर्च बजेट रु. हजारमा	खर्च प्रतिशत
१	सिमकोट गाउँपालिका	५३००००.०	१४१५०.०	३५०.०	२१००.०	१६६००.०	१००००.०	
२	नाम्खा गाउँपालिका	३१३८८३.०	२५००.०	३५०.०	५००.०	२५००.०	२४००.०	
३	खार्पुनाथ गाउँपालिका	४०००००.०	९४५०	२२०	१८००	७४७५.०	४२५०.०	
४	सर्केगाड गाउँपालिका	४०७५८२.१००	१७६१.०			१७६१.०	१७६१.०	
५	चंखेली गाउँपालिका	३३००००.०	२४००.०			२४००.०	२४००.०	
६	अदनचुली गाउँपालिका	३१९०२३.८१८	२९२०	२२०	२५९५	२७००.०	२८२०.०	
७	ताजाकोट गाउँपालिका	१३१८९०.७००	१७००.०	२२०.०	७५०.०	१७००.०	१६७०.०	
	कुल जम्मा बजेट	२४३२३७९.३१८	३६५५६.०	१३६०	७७४५	३५१३६	२५३९१	

बाह्य जिल्लाबाट आयत गरिएको कृषिजन्य उपजहरूको विवरण

सि. नं.	कृषिजन्य उपजहरूको विवरण	आयात गरिएको स्थान/जिल्ला	कृषिजन्य उपजहरूको परिमाण से.टन.	विक्री वितरण गरिएको रकम रु. हजारमा	विक्री वितरण गर्ने निकाय
१	चामल	सुर्खेत -नेपालगंज	२८.८८१	२११०६१.३४१	नेपाल खाद्य सं.
२	विभिन्न किसिमका तरकारी	सुर्खेत — नेपालगंज	९५.०	२५००.	निजी व्यापारी
३	फलफूल आँप	सुर्खेत - नेपालगंज	१.०	६००.	निजी व्यापारी
४	केरा	सुर्खेत — नेपालगंज	१.०	३५०.	निजी व्यापारी
५	मशाला वाली प्याज	सुर्खेत — नेपालगंज	२.०	२३००.	निजी व्यापारी
६	अदुवा	सुर्खेत — नेपालगंज	१.०	३००.	निजी व्यापारी

सि. नं.	कृषिजन्य उपजहरुको विवरण	आयात गरिएको स्थान/जिल्ला	कृषिजन्य उपजहरुको परिमाण मे.टन.	विक्री वितरण गरिएको रकम रु हजारमा	विक्री वितरण गर्ने निकाय
७	खुर्सानी हरियो र सुकुको	सुर्खेत - नेपालगंज	१.०	३५०.	निजि व्यापारी
	जम्मा आयत कृषिजन्य वस्तु	१४०१.०	११५६००.		

आर्थिक वर्ष: २०७९ / ०८०		आर्थिक वर्ष: २०८० / ०८१			
बाह्य जिल्लामा नियात गरीएका कृषि जन्य उपजहरुको विवरण		बाह्य जिल्लामा नियात गरीएका कृषि जन्य उपजहरुको विवरण			
सि.नं.	नियात गरीएको स्थान /जिल्ला	परिमाण मेट्रीटन	विक्री वितरण गरीएको जम्मा रकम रु हजारमा	नियात गरीएको स्थान /जिल्ला	विक्री वितरण गरीएको जम्मा रकम रु हजारमा
१	चिनो	४.१	५३३.०	१८.५	२१९७.०
२.	कागुनो	३.२	४४८.०	१.५	२१०.०
३.	फापर	२.३	२३०.०	४.	३१०.०
४.	सिमि-सिमकोट गा.पा.	२.०	३००.०	१५.४	१९८०.०
५.	सिमि-अन्य गा.पा.	५.५	७१५.०	२.०	३००.०
६	फलफुल स्याउ	४०.०	२०००.०	२३.१	१६१५.३
७.	मह	२.०	३०००.०	४.२	७२२०.०
८	खामुको तेल	०.७	५७५.०	०.२	३६०.०
९	ओखरको तेल	०.७	५६५.०	०.२	३२०.०
१०	ढेटेलोको तेल	०.२	३८०.०	०.२	३८०.०
	कुल जम्मा नियात वस्तु		८७४६.०		१४८९२.३

२. जिल्लामा भएका श्रोत केन्द्रहरूको विवरण

सि. नं.	कृषि श्रोत केन्द्रहरूको नाम	श्रोत केन्द्र रहेको ठेगाना	श्रोत केन्द्रमा रहेको संख्या/ गोटा/ परिमाण के कति छन उल्लेख गर्ने		श्रोत केन्द्रबाट विक्री वितरण भएको कृषि जन्य उपजहरूको विवरण	श्रोत केन्द्रले गरेको आम्दानी रु हजार	विमा गरिएको भए विमाङ्क रकम रु हजारमा	विमा कम्पनी	पि.पि.फि
			स्याउ कलमी	ओखर कलमी					
१	हिउदे फलफुल तथा पशुपन्धी फर्म	सिमकोट ३	२५००	१०००	५००	३५.०			
२	महादेव ट्रेडस एण्ड जडीबुटी सप्लायर्स	चंखेली ३	१७००	६००	०	०.०			
३	लगानशील कृषि तथा पशुपालन फर्म	चंखेली ३	१५००	३०	१०००	७०.०			
४	साङ्गे जडिबुटी खरिद बिक्रि केन्द्र	सिमकोट ३	०	०	०	०.०			
५	लाप्चातोचा कृषि तथा पशु फर्म	नम्बा ३	२००	०	२००	१४.०			
६	प्रवेश बहूउदेश्य कृषि केन्द्र	सिमकोट ४	४९००	०	०	०.०			
७	पुर्णिमा ठाडाढुंगा कृषि फलफुल तथा पशुपालन फर्म	सिमकोट ७	१०००	२५	३३५	३१.७८०			१५ ओखर
८	शुलक्ष्या पशुपन्धी फसफुल तथा नर्सरी फर्म	चंखेली २	२३०	४०	०	०.०			
९	हिल्सा डाडा कृषि तथा पशुपन्धी फर्म	सर्केगाड ५	७००	०	६२३	४३.६			
१०	पारस कृषि तथा पशुपालन फर्म	चंखेली ३	१२००	०	९००	०.०			
११	रितिरिवाज सांगीति इलेक्ट्रोनिक तथा किराना पसल	सिमकोट ५	२३००	०	९००	६३.०			
१२	ठुला ढुङ्गा फलफुल नर्सरी	चंखेली - २	२५००	१००	५००	३५.०			

सि. नं.	कृषि श्रोत केन्द्रहरूको नाम	श्रोत केन्द्र रहेको ठेगाना	श्रोत केन्द्रमा रहेको संख्या/ गोटा/ परिमाण के कति छन उल्लेख गर्ने		श्रोत केन्द्रबाट विक्री वितरण भएको कृषि जन्य उपजहरूको विवरण	श्रोत केन्द्रले गरेको आम्दानी रु हजार	विमा गरिएको भए विमाङ्क रकम रु हजारमा	विमा कम्पनी	रु
			स्याउ कलमी	ओखर कलमी					
१३	सुनिता नमुना कृषि तथा पशुपालन फर्म	चंखेली २	९०	५४०	५४०	२९७.०			
१४	शुभ मालिका कृषि पशुपालन तथा नर्सरी	चंखेली १	७०००	३००	०	०.०			
१५	हिमाली अर्गानिक एग्रो फर्म	सिमकोट ५	२५००	०	२३००	१६१.०			
१६	श्री चंखेली हिउदे फलफुल निजी नर्सरी	चंखेली १	१००००	१००	६६९	९४.८			
१७	उदय मनिसा ओखर तथा पशुपालन फर्म	चंखेली २	३००	६००	०	०.०			
१८	श्री न्यु प्रकृति कृषि फलफुल पशुपालन तथा जडिबुटी फर्म	चंखेली २	०	१४०	०	०.०			
१९	देवकोट कृषि पशुपालन तथा जडीबुटी फर्म	चंखेली २	०	५००	५००	२७५.०			
२०	विष्णुदेव कृषि तथा पशुपक्षी फर्म	चंखेली २	०	१०००	१०००	५५०.०			
२१	लालीगुराँस फलफुल नर्सरी तथा स्याउ बगैचा	चंखेली १	१०००	५००	१५००	३४५.०			
२२	सुभमालिका कृषि तथा फलफुल नर्सरी	चंखेली १	१५००	०	१०००	७०.०			
२३	जी आर कृषि तथा पशुपालन अर्गानिक फर्म	सिमकोट ५	१०००	०	३२१	२२.४७०			
			४२१२०	५४७५	१२७८८	२१०७.७			

साझेदारीमा भए गरेका कार्यक्रमहरूको विवरण

आ. व. २०८०/०६१

निर्देशनालय/कार्यालय

क्र.सं.	आयोजना/ क्रियाकलापहरूको विवरण	इकाई	साझेदारी निकायको नाम	साझेदारी गरिएको रकम रु	कार्यालयको साझेदारी रकम रु	जम्मा लगानी रकम रु	साझेदारीमा गरिएका कार्यक्रमहरूको विवरण	कार्यक्रमबाट भएको/ हुने उपलब्धीहरू	रोजगारी श्रजना भएको संख्या
१	अन्तर्राष्ट्रिय कोदोजन्य बाली वर्ष २०२३	१	GRAPE GIZ सिप - नेपाल आधार- नेपाल GNI/ SIDC	१००.० ६०.० ४१.० ३०.०	३००.०		१. हुस्वा जिल्लाका रैथाने बाली कोदो चिनो कागुनो र फापर बाली प्रदर्शनी । २. सात प्रकारकाको खाद्य परिकार तयार तथा प्रदर्शन । ३. परम्प परगत तथा आधुनिक खेती प्रणालीको डेमो प्रदर्शन कार्यक्रम ।	कोदोजन्य बालीको महत्व बुझी उपभोगको माग बढी हुने । कृषकहरूलाई उत्पादनमा बृद्धि गराउने ।	१० जनालाई २ दिन
२	बाली विशेष उत्पादन कार्यक्रम(स्याउ ओखर)		सिमकोट र चंखेली गा.पा.	१०००.०	१०००.०	२०००.०	१. चंखेली : कार्यालयको तर्फबाट स्याउ ओखर विरवा उपलब्ध र फालिकाले घेरबार २) सिमकोट : कार्यालयले सिचाई विस्तार र सिमकोट पालिका ले सिचाई र स्याउ विरवा उपलब्ध ।	स्याउ र ओखर को उत्पादन बृद्धि हुने ।	
३	कृषि प्रविधि तथा खाद्य सुरक्षा कार्यक्रम (सुन्तला, कागती विरवा वितरण)		ताजकोट गापा	१५००.०	१००.०	१६००.०	ताजकोट गापाले ढुंगाको घेरबार गरेको र कार्यालयले कागती विरवा उपलब्ध गराएको ।	कागतीको उत्पादन बढ्ने	
	जम्मा रकम रु			२७३१.०	३००.०	३०३१.०			

कार्यालय : कृषि विकास कार्यालय, हुम्ला

आ.व. २०८०/०८१

क्र. सं.	सम्पन्न तालिमको विवरण	इकाई	लक्ष्य तालिमको संख्या	सम्पन्न तालिमको संख्या	लाभान्वित जनसंख्या						उद्देश्यनुसार उपलब्धी	कैफियत (प्रगति हुन नसकेको भए उचित कारण)
					दलित	जनजाती	अन्य	जम्मा	महिला	पुरुष		
१	हिउदे फलफुलबगैचा व्यवस्थापन तथा काटछाट सम्बन्धि एक दिने घुम्ती स्थलगत तालिम	वटा	७	१७	२५	५०	१००	१७५	१२५	५०	भएको	
२	व्यवसायिक प्याज लसुन खेति सम्बन्धि १ दिने घुम्ती स्थलगत तालिम	वटा	२	२	०	२०	४०	६०	५०	१०	भएको	
३	मसला बाली सम्बन्धि १ दिने घुम्ती स्थलगत तालिम	वटा	१	१	७	०	२०	२७	२७	०	भएको	
४	सिमि खेति सम्बन्धि १ घुम्ती स्थलगत तालिम	वटा	२	२	०	६०	०	६०	५०	१०	भएको	
५	रैथाने बाली सम्बन्धि १ दिने घुम्ती स्थलगत तालिम	वटा	२	२	०	६०	०	६०	४०	२०	भएको	
६	सुन्तला तथा कागती सम्बन्धि तालिम	वटा	२	२	२३	२०	२४	६७	४७	१३	भएको	
७	स्याउ तथा ओखर सम्बन्धि तालिम	वटा	४	४	३०	५०	४०	१२०	८०	४०	भएको	
	जम्मा		२०	३०	८५	२६०	२२४	५६९	४१९	१४३		

आ.व. २०८०/०८१ को वार्षिक कार्यक्रमबाट वितरण गरिएको राहात

क्र. सं.	जिल्ला	विनियोजन वजेट रु.हजारमा	लाभान्वित कृषक घरधुरी संख्या	राहतको किसिम	जम्मा राहत खर्च रकम रु. हजारमा	सेवाग्राहीको प्रतिक्रिया
१	हुम्ला	५९३६.०	७३०	बाढीपहिरो ले बाली नोकसानि	२५१०.०	क्षती भए अनुसार राहत रकम कम भएको
	जम्मा	५९३६	७३०		२५१०.०	

कृषि क्षेत्रका लागि निर्माण गरिएका भौतिक पूर्वाधारहरुको विवरण

सि. नं.	भण्डारणको किसिम	संख्या		स्थान (जिल्ला र स्थानीय तह)	क्षमता (मे.टन)	भण्डारण गरिने वस्तु मे टन	अवस्था	कैफियत
		नया	पुरानो					
१	कोल्ड स्टोर	०	१	सिमकोट-६, हुम्ला	२५	१६	सिजनको समय मा स्याउको भण्डारण गर्ने	एरपोर्ट नजिक
२	सेलार स्टोर	०	०	०	०	०	०	
३	रष्टिक स्टोर	०	०	०	०	०	०	
४	बीउ भण्डारण केन्द्र	०	१	खर्पुनाथ-४, हुम्ला	७	४	विभिन्न किसिमका बलि रैथाने बालि भण्डारण गरि संचालन गरिएको	छिप्रा
५	संकलन केन्द्र	०	०	०	०	०	०	
	जम्मा	०	२		३२	२०		

कार्यक्रममा कार्यान्वयनमा देखा परेका समस्या र समाधानका लागि गरिएका प्रयासहरू

क्र. स.	समस्याहरू	समाधानका लागि गरिएका प्रयासहरू
१	भौगोलिक बिकटताका कारण कार्यक्रम अनुगमन गर्न कठिनाई ।	२ पालिका बराबर १ जना ovt, १ जना सब-इन्जिनियर र १ जना स्थायी कृषि प्रविधिकलाई कार्यक्षेत्रको जिम्मेवारी दिएको तर पनि एक पालिकाको सबै वडामा पुग्न ७ देखि १२ दिन सम्म लाग्ने भएकोले अनुगमन खर्च महँगो भएको ।
२	I. कार्यक्रम निर्माण गर्दा नितिगत कमजोरी । II. पहाडी र उच्च हिमाली जिल्लाको बजेट विनियोजनको तरीका, समय र कार्यविधि एकै हुनु, कम बजेट विनियोजन । III. Top down Planning.	<input type="checkbox"/> फिल्डस्तरमा गएर सम्झौता गरेको । <input type="checkbox"/> भुक्तानी लिन आउने सेवा ग्राहिको काम सकेसम्म २ दिन सकाएको । <input type="checkbox"/> स्थानीय स्रोत साधन को उपयोगमा जोड ।
३	कर्मचारीको प्राविधिक क्षमता वृद्धि तथा Exposure को कमी ।	कर्मचारीलाई अनलाइन प्रविधिको प्रयोग गरेर ज्ञान, सिप विकास गर्न अभिप्रेरित गरेको, आफुले जानेको ज्ञान र सिप सिकाएको ।

कार्यक्रम सञ्चालनमा देखिएका सकारात्मक पक्षहरू:

- मन्त्रालयबाट बिगत जस्तो असारे बजेट विनियोजन नभएको ।
- कार्यालयको असारे बजेट खर्च गर्ने परिपाटी अन्त भएको ।
- जिल्ला प्रशासन कार्यालय, र पालिकाहरू लगायत सरोकारवाला निकाय संग राम्रो समन्वय भएको ।
- प्राविधिक कर्मचारी साथीहरू भ्रमण खर्च बिना (बजेट अभावले गर्दा) पनि स्थलगत अनुगमन निरीक्षण गरेको ।
- कुनै कार्यक्रमको स्थलगत निरीक्षण ५ पटक सम्म गरेको र प्राविधिक साथीहरू स्वयम कार्यक्रम साइटमा बसेर (एक पटकमा लगातार २५ दिन सम्म) सहजीकरण गरेको ।

कार्यक्रम कार्यान्वयनमा चुनौतीहरु

- भौगोलिक बिकटता एवं विविधता
- उद्योगधन्दा तथा अन्य भौतिक पूर्वाधारहरुको अभाव र उपलब्ध श्रोत साधनको उचित प्रयोग र संरक्षण (यातायात, सिंचाइ, भण्डारण र बजार)
- खाद्य तथा पोषण अशुद्धता
- समग्र मानव विकास सूचाङ्कमा पछाडी ।
- गरिबी, अशिक्षा, बेरोजगार, यूवाशक्ति बिदेश पलायन ।
- प्राकृतिक प्रकोप तथा समय समयमा देखिने रोग कीराको महामारी,
- जलवायु परिवर्तनको नकारात्मक प्रभाव,
- खुल्ला बजारिकरणका कारण अन्तर्राष्ट्रिय बजारमा नेपालले गर्नुपर्ने प्रतिस्पर्धा ।

कार्यक्रम कार्यान्वयनमा देखा परेका समस्याहरु

१. भौगोलिक बिकटताअनुसार कर्मचारीको कमि ।
२. सूचना प्रकाशन प्रक्रिया ।
३. कार्यक्रम निर्माण गर्दा नीतिगत कमजोरी ।
 - ३.१. Top down planning
 - ३.२. पहाडी र हिमाली जिल्लाको बजेट विनियोजनको तरिका , समय र कार्यविधि एकै हुनु, खर्च गर्ने नर्म्स एकै हुनु ।
 ४. यातायातको साधनको अभाव ।
 ५. कर्मचारीको प्राविधिक क्षमता र वृद्धि विकासको कमि ।

MDAC बैठकको लागि जिल्लाबाट प्रस्तुत हुनुपर्ने समस्याहरु

१. चिनको सिमानामा प्लान्ट क्वारेन्टाइन कार्यालय स्थापना गर्न पहल गर्नुपर्ने ।
२. प्रत्येक कृषि विकास कार्यालयमा कम्तिमा एक जना इन्जिनियर दरबन्दीको व्यवस्था गर्नुपर्ने ।

कृषिजन्य उपजहरु विक्रि वितरण गर्ने उद्योग कोसेली घर र संकलन तथा विक्रि केन्द्रहरुको विवरण

सि. नं.	कोसेली घर र संकलन तथा विक्रि केन्द्रहरुको विवरण	ठेगाना	विक्रि वितरण गरिने कृषि/ पशुजन्य उपजहरुको विवरण	विक्रि वितरण गरिएको रकम रु हजारमा	विक्रि वितरण हुने स्थान	रकम लगानी
१	सुवर्ण सिमकोट खाद्य उद्योग	सिमकोट-६	चिनो, कागुनो, सिस्नो, कागुनो तथा चिनोको बिस्कुट	३००	काठमाडौं, सुर्खेत, नेपालगञ्ज	
२	पंचामुखी दुधेदह कृषि सहकारी सस्था लिमिटेड	सिमकोट-४	सिमि, चिनो, कागुनो, सिस्नो, मह, खामुको तेल आदी	१००००.	सिमकोट	
३	हुम्ला एग्रो प्रा.ली.	सिमकोट-३	सिमि, चिनो, कागुनो, सिस्नो, मह, खामुको तेल आदी	२००००.	काठमाडौं, सिमकोट	
४	एस.के. कृषि तथा पशुपालन फर्म	खार्पुनाथ-५	खामुको तेल, स्याउको जुस, आदी	३०००.	काठमाडौं, सिमकोट	
५	श्री हिमालय एग्रो फर्म	सिमकोट-४	सिमि, चिनो, कागुनो, सिस्नो, मह, खामुको तेल आदी	३०००.	काठमाडौं, सिमकोट	

हुम्ला जिल्लामा एग्रोभेटहरुको विवरण

सि.नं.	एग्रोभेट्सको नाम	ठेगाना	प्रोप्राइटरको नाम	सम्पर्क नम्बर
१	जनता एग्रोभेट	सिमकोट-६, हुम्ला	सीता बुढा	९८४८३२८५६६

कार्यक्रमको नाम: प्रांगारिक कृषि प्रवर्द्धन रैथाने बाली तथा पशुपन्धी विकास कार्यक्रम - अनुदानग्राहीको विवरण

सि. नं.	कृषक समूह/कृषि सहकारी संस्था/कृषि फर्म/कृषि उद्यमी सेवाग्राही नाम	कार्यक्रम सञ्चालन भएको स्थान	सम्पर्क व्यक्तिको नाम	सम्पर्क फोन	कुल स्वीकृत विनियोजन वजेट रु हजारमा	भुक्तानी भएको वजेट रु हजारमा	अनुदानग्राहीको योगदानवाट गरिएको वजेट रु हजारमा	कार्यक्रमबाट संचालन गरिएको कार्यहरु	उपलब्धीहरु	लाभान्वित घरधुरी संख्या	रोजगारी श्रृजना संख्या
१	श्री मस्टादेव कृषि सहकारी संस्था लि. सिमकोट २ ठेहे	सिमकोट २ ठेहे	नर बोहोरा		१००.०	८०.०	८०.०	रैथाने बाली ढुवानी गरे बापत ढुवानी प्रोत्साहन	कृषकलाई रोजगारी	१६४	१६५
२	पन्चमुखी दुधेदह कृषि संस्था लि.	सिमकोट ५	दान ब. रावत	९८६६२५३९०२	२००.०	१४५.०	१४५.०	रैथाने बाली ढुवानी गरे बापत ढुवानी प्रोत्साहन	कृषकलाई रोजगारी	३०	५०
३	कृषि विकास सहकारी संस्था लि.	सिमकोट ५	कार्बु लामा	९८६४३२६५४	२००.०	१८५.०	८५.०	कोशली घरको लागि प्याकेजिङ मेसिन, बजारीकरणको लागि सामग्री (डब्बा, प्लास्टिक, स्टिकर, आदि)	कृषकलाई रोजगारी सिर्जना भएको	३०	५
४	दोजाम मौरी पालन समूह	सिमकोट १			१३०.०	१००.०	३०.०			२०	०
५	जैविक मल खरिद गरी कृषकहरुलाई वितरण जिल्ला भरी				४००.०	४००.०				२४४	२२०
६	अन्तर्राष्ट्रिय कोदोजन्य बाली वर्ष	सिमकोट ५			२००.०	२००.०					

कार्यक्रमको नाम: कृषि प्रविधि प्रवर्द्धन, कृषि प्रसार तथा खाद्य सुरक्षा कार्यक्रम- अनुदानग्राहीको विवरण

सि. नं.	कृषक समूह/कृषि सहकारी संस्था/कृषि फर्म/कृषि उद्यमी सेवाग्राही नाम	कार्यक्रम संचालन गरेको पालिका/बडा नं/ टोलको नाम	कार्यक्रम संचालन भएको स्थान	सम्पर्क व्यक्तीको नाम	सम्पर्क फोन	कुल स्वीकृत विनियोजन बजेट रु हजारमा	शुक्ती भएको बजेट रु हजारमा	अनुदानग्राहीको योगदानबाट गरिएको बजेट रु हजारमा	कार्यक्रमबाट गरिएको कार्यहरु	पत्राचार	संस्था
बैरोजगार कृषि प्राविधिक कार्यक्रम											
१	इसान कृषि तथा पशुपालन फार्म	खार्पुनाथ-५	खर्पेल गाँउ	कवेन्द्र शाही	९८६८३०१५१४	१५०.०	१५०.०	१५०.०	वेमौसमी तरकारी		
२	हिउदे फलफुल तथा पशुपंक्षी पालन फर्म	सिमकोट-३	बरगाँउ	गोविन्द लामा	९८६८०२३४२८	१५०.०	१५०.०	१५०.०	स्याउ नर्सरी		
३	नन्दलाल कृषि तथा पशुपालन फार्म	सर्केगाड-७	रोडीकोट	नन्दलाल बि.क.	९८५८३२२६५९	१५०.०	१५०.०	१५०.०	वेमौसमी तरकारी		
४	हिमसिखर कृषि तथा पशुपालन फर्म	चखेली-३	एडीबाडा	जुन बहादुर एडी	९८६६७२३२००	१५०.०	१५०.०	१५०.०	स्याउ वगैचा		
५	प्रसान्त कृषि तथा पशुपालन फार्म	सिमिकोट-७	डाँडाफया	बि.पी. शाही	९८४८३२८८२४	१५०.०	१५०.०	१५०.०	स्याउ वगैचा		
६	हिमाली फलफुल उत्पादन तथा पशुपालन फर्म	सिमिकोट-१	ढेहे	बिरे भण्डारी	९८६८३००२९३	१५०.०	१५०.०	१५०.०	स्याउ वगैचा		
कन्य च्याउ खेति कार्यक्रम											
१	सिमसार अर्गानिक एग्रो फर्म	सिमिकोट-५	सिमिकोट	लक्ष्मी रुप खत्री		२०	२०	२०	च्याउकफ		
२	सिरिस्मा कृषि तथा पशुपालन फर्म	सिमिकोट-५	सिमिकोट	रुपिन्द्र रोकाया	९८४८३८५४११	२०	२०	२०	बीउ तथा प्लाष्टिक सहयोग		
३	दिक्पाल तरकारी उत्पादन तथा उन्नत गाईपालन व्यवसाय	सिमिकोट-५	सिमिकोट	धर्मराज रोकाया		२०	२०	२०			

सि. नं.	कृषक समूह/कृषि सहकारी संस्था/कृषि फर्म/कृषि उद्यमी सेवाप्राही नाम	कार्यक्रम संचालन गरेको पालिका/बडा नं/ टोलको नाम	कार्यक्रम संचालन भएको स्थान	सम्पर्क व्यक्तीको नाम	सम्पर्क फोन	कुल स्वीकृत विनियोजन बजेट रु हजारमा	भुक्तानी भएको बजेट रु हजारमा	अनुदानप्राहीको योगदानबाट गरिएको बजेट रु हजारमा	कार्यक्रमबाट गरिएको कार्यहरु	लक्षित बजेट	रोचकता
४	हिमाली अर्गानिक एग्रो फर्म	सिमकोट-५	सिमकोट	सुन्दर रावत		२०	२०	२०			
५	जीआर कृषि तथा पशु अर्गानिक फर्म	सिमकोट-५	सिमकोट	रागन रोकाया	९८५८३२१५९	२०	२०	२०			
६	ठाडा सिम कृषि तथा पशुपालन फर्म	सिमकोट-५	सिमकोट	मान ब. रोकाया		२०	२०	२०			
७	रायन कृषि तथा पशुपालन फर्म	सिमकोट-५	सिमकोट	प्रज्ञा रावत	९८४८३१८१०५	२०	२०	२०			
८	आयुष कृषि तथा पशुपालन फर्म	सिमकोट-५	सिमकोट	कल्सरा रावत		२०	२०	२०			
व्यवसायिक ओखर प्रवर्द्धन कार्यक्रम											
१	तलदुनी कृषक समूह	चंखेली गा.पा.-३	, एडीवाडा	गोर बुढा		४००	४००	४००	५५० स्याउ तथा ५५० ओखरको बिरवा रोपण		
२	व्यवसायिक ओखर विकास कार्यक्रम संचालक समिति	सिमकोट ८	स्याडा	अमिन बुढा	९८४८१०२१४४	३००	२९२	१२४.९३७	सिचाई तथा पोखरी निर्माण		

कार्यक्रमको नाम: कृषि विभाग संघ शसर्त अनुदान कार्यक्रम-अनुदानग्राहीको विवरण

सि.नं.	कृषक समूह/कृषि सहकारी संस्था/कृषि फर्म/कृषि उद्यमी सेवाग्राही नाम	कार्यक्रम संचालन गरेको पालिका/वडा नं/ टोलको नाम	सम्पर्क व्यक्तीको नाम	सम्पर्क फोन	कुल स्वीकृत विनियोजन बजेट रु हजारमा	शुक्तानी भएको बजेट रु हजारमा	अनुदानग्राहीको योगदानबाट गरिएको बजेट रु हजारमा	प्राञ्जरिक कृषि प्रबर्द्धन कार्यक्रमबाट गरिएको क्रियाकलापहरु	लाभान्वित घरेलु संख्या	कुल अनुदान
१	हिमाली कृषि तथा पशुपालन फर्म	सिमकोट-५, सिमसेरा	नर बहादुर रोकाया	९८५८३२११७४	४००	२००	२००	सघन स्याउ खेतीमा थोपा सिचाई प्रविधि	४	
२	मस्तादेव कृषि तथा पशुपालन फर्म	खार्पुनाथ-२, कारंगा	भिमशाही	९७४९२९५०१८	२५०	१२५	१२५	स्याउ बगैचामा पाइपमार्फत सिचाई र घेरवार	३	
३	मिमेरे कृषि तथा पशुपालन फर्म	खार्पुनाथ-५, दुर्पा	गोर्ख रोकाया	९८६८३७०७९६	४००	२००	२००	स्याउ बगैचामा पाइपमार्फत सिचाई र घेरवार	१	
४	केरावारी कृषि तथा पशुपालन फर्म	सिमकोट ३, तोर्पा	पेमा अंगु लामा	९८४८३१६१६१	३००	१५०	१५०	अर्गानिक तथा रैथाने वाली उत्पादन	१	
					१३५०	६७५	६७५		९	

कार्यक्रमको नाम: स्याउ तथा ओखर विकास कार्यक्रम-अनुदानग्राहीको विवरण

सि. नं.	कृषक समूह/कृषि सहकारी संस्था/कृषि फर्म/कृषि उद्यमी सेवाग्राही नाम	कार्यक्रम संचालन गरेको पालिका/बडा नं./टोलको नाम	सम्पर्क व्यक्तिको नाम	सम्पर्क फोन	कुल स्वीकृत विनियोजन बजेट रु. हजारमा	शुक्तानी भएको बजेट रु. हजारमा	अनुदानग्राही को योगदानबाट गरिएको बजेट रु. हजारमा	विस्तारित स्याउको क्षेत्रफल (हे.)	विस्तारित ओखर क्षेत्रफल (हे.)	कार्यक्रमबाट गरिएको कार्यहरू	रकम	रकम
१	सम्झना कृषि तथा पशुपालन फर्म	सर्केगाड-८, पंखा	तिरिमल रोकाया	९७६७६५४६६०	८००	४००	४००	१ हेक्टर	०	५०० स्याउ बिरुवा रोपण, घेरबार र सिचाई	६	
२	हिल्साडाडा कृषि तथा पशुपालन फर्म	सर्केगाड-५, भुवा	बजिरे बुढा	९८६६९१९०१६	२००	१००	१००	०.५	०	सिचाई, स्याउ बगैचा स्थापना		
३	स्याउ ओखर रोपण कृषक समूह	नाम्खा-१, हेन्का	ललित लामा	९८६५९४३२५५	१००	१००	१००	३ हेक्टर	०	२००० ओटा स्याउको बिरुवा रोपण		

कार्यक्रमको नाम: कृषि व्यवसाय प्रवर्द्धन कार्यक्रम-अनुदानग्राहीको विवरण

सि. नं.	कृषक समूह/कृषि सहकारी संस्था/कृषि फर्म/कृषि उद्यमी सेवाग्राही नाम	कार्यक्रम संचालन गरेको पालिका/वडा नं/ टोलको नाम	सम्पर्क व्यक्तीको नाम	सम्पर्क फोन	कुल स्वीकृत विनियोजन वजेट रु हजारमा	भुक्तानी भएको वजेट रु हजारमा	अनुदानग्राहीको योगदानबाट गरिएको वजेट रु हजारमा	कार्यक्रमबाट गरिएको कार्यहरु	प्रतिवर्ष	प्रकार	विवरण
प्याज लसुन उत्पादन कार्यक्रम											
क)											
१	आशिष कृषि तथा पशुपालन फर्म	सिमकोट ५	गणेश रावत	९८६८३०१५११	६	६	६	१ रोपनीमा प्याज लसुन खेति गरिएको			
२	पवन कृषि तथा पशुपालन फर्म	सिमकोट ५	बलजित कामि	९८६८३७०६४६	६	६	६	२ रोपनीमा प्याज लसुन खेति गरिएको			
३	सौरभ अल्लो बुनाई तथा प्रसोधन केन्द्र	सिमकोट ५	जसमति बोहोरा	९८४८१०१३३२	६	६	६	३ रोपनीमा प्याज लसुन खेति गरिएको			
४	रोकाया कृषि तथा पशुपालन फर्म	सिमकोट ५	जानेबी रोकाया	९८६९५९३८०१	६	६	६	४ रोपनीमा प्याज लसुन खेति गरिएको			
५	संगम कृषि तथा पशुपालन फर्म	सिमकोट ६	रोल रोकाया	९८६४७८३९३५	६	६	६	५ रोपनीमा प्याज लसुन खेति गरिएको			
६	गोईलुमा कृषि तथा पशुपालन फर्म	सिमकोट ६	एटन रावत	९८४८३१५६०१	२५	२५	२५				
७	हिमालयन एग्रो प्रोडक्सन	सिमकोट ५	अर्जुन ब. रोकाया	९८४९७५९५१४	२५	२५	२५				
८	केशर फलफुल तथा मह प्रसोधन उद्योग	सिमकोट ५	बास्कला रावत	९८४८३०४८६१	२५	२५	२५				
९	भातेखोली कृषि फलफुल तरकारी तथा पशुपन्थी फर्म	सिमकोट ५	पाण्डवि रावत		६	६	६				

सि. नं.	कृषक समूह/कृषि सहकारी संस्था/कृषि फर्म/कृषि उद्यमी सेवाग्राही नाम	कार्यक्रम संचालन गरेको पालिका/बडा नं/ टोलको नाम	सम्पर्क व्यक्तीको नाम	सम्पर्क फोन	कुल स्वीकृत विनियोजन वजेट रु हजारमा	भुक्तानी भएको वजेट रु हजारमा	अनुदानग्राहीको योगदानबाट गरिएको वजेट रु हजारमा	कार्यक्रमबाट गरिएको कार्यहरु	बिबिएचिएफ	बिबिएचिएफ	बिबिएचिएफ
१०	सुनौलो विहानी कृषक समूह	सर्केगाड ४	दुर्गा फडेरा		२५	२५	२५				
११	मस्टादेव कृषक समूह	सर्केगाड ४	सरिता फडेरा		२५	२५	२५				
११	अविशोक कृषि तथा पशुपालन फर्म	सिमकोट ५	किमकला रोकाय		६	६	६				
बाली विशेष उत्पादन कार्यक्रम											
१	मस्टादेव कृषि तथा पशुपालन कृषक सहकारी समूह	चंखेली -४	हरिचन्द्र जैसी		४००	४००	४००	५५० स्याउ तथा ५५० ओखरको बिरुवा रोपण			
२	चिसामुल कृषक समूह	चंखेली -१	पूर्ण एडी		४००	४००	४००	५५१ स्याउ तथा ५५० ओखरको बिरुवा रोपण			
३	धौलापानी कृषक समूह	चंखेली -२	जगत मल्ल		४००	४००	४००	५५२ स्याउ तथा ५५० ओखरको बिरुवा रोपण			
४	खौला सिमि पकेट समिति	चंखेली ६	हंश लामा	९८४२३०५५२३	२००	१००	१००	सिमिको बिउ खरिद गरि रोपन			
५	दिपक कृषि तथा पशुपालन फर्म	ताजाकोट-४	बिर थापा	९८४९८४६१८८	२००.०	१००.०	१००.०	खाडल खन्ने, स्थानीय घेरवार, २०० कागती को बिरुवा रोपन			

सि. नं.	कृषक समूह/कृषि सहकारी संस्था/कृषि फर्म/कृषि उद्यमी सेवाप्राप्ति नाम	कार्यक्रम संचालन गरेको पालिका/बडा नं/ टोलको नाम	सम्पर्क व्यक्तीको नाम	सम्पर्क फोन	कुल स्वीकृत विनियोजन वजेट रु हजारमा	भुक्तानी भएको वजेट रु हजारमा	अनुदानप्राप्ति योगदानबाट गरिएको वजेट रु हजारमा	कार्यक्रमबाट गरिएको कार्यहरु	कृषक लाई रोजगारी सृजना भएको	कृषक लाई रोजगारी सृजना भएको	कृषक लाई रोजगारी सृजना भएको
६	मस्टदेव कृषि तथा पशुपालन फर्म	ताजाकोट-४	महेश बोगटी	९८४४८३३२२९	६००.०	३००.०	३००.०	खाडल खने, जाली घेरवार, ३०० कागती को बिरुवा रोपण			
७	तुलधारा कृषि सामुहिक फर्म	ताजाकोट ४	हरिलाल जैशी	९८६८९६४५८९	१५०.०	८५.०	४००.०	खाडल खने १००० ओटा कागती बिरुवा रोपण			
८	स्याउ ओखर बाली विशेष उत्पादन पकेट संचालक समिति	सिमकोट ७	चन्द्र शाही	९८६०९०७१४७	६००	५९५	२५५	सिंचाई पोखरी निर्माण तथा पाइप लाइन सम्बन्धि कार्य गरेको	२०	२५	
९	स्याउ ओखर बाली विशेष उत्पादन पकेट संचालक समिति	सिमकोट ४	प्रविण लामा	९८४८३१५६४७	७००	२७५	११८	पाईप लाइन तथा पोखरी निर्माण	२०	३०	
१०	पि.टि. कृषि तथा पशुपालन फर्म	नाम्बा २	ठिन्ले लामा	९८६५२७६५४	३००	२९६	२९६	रैथाने बालीको बीउ खरिद तथा रोपण	३	५	
११	हिमाली जडिबुटी खरिद बिक्रि केन्द्र	नाम्बा १	सुनाम बहादुर लामा	९८६८३०१५११	२३२	२२८	२२८	मौरीपालनको लागि मुडे घर खरिद तथा सामग्री खरिद	३	५	
१२	सिमि पकेट संचालक समिति सिमकोट-३	सिमकोट ३	च्यामा लामा	९८४८	३५०	३४५	२२५	सिमिको बिउ खरिद गरि रोपण तथा सिमि पकेट संचालन	१५	२०	

सि. नं.	कृषक समूह/कृषि सहकारी संस्था/कृषि फर्म/कृषि उद्यमी सेवाग्राही नाम	कार्यक्रम संचालन गरेको पालिका/बडा नं/ टोलको नाम	सम्पर्क व्यक्तीको नाम	सम्पर्क फोन	कुल स्वीकृत विनियोजन वजेट रु हजारमा	भुक्तानी भएको वजेट रु हजारमा	अनुदानग्राहीको योगदानबाट गरिएको वजेट रु हजारमा	कार्यक्रमबाट गरिएको कार्यहरु	संशुद्धि	प्रतिक्रिया	संशुद्धि
१३	मसला खेति प्रवर्धन उपभोक्त समिति	सिमकोट २	बाँचकला बोहोरा	९८४८३८८४९७	२६५	२६१	१४३	मसला बालीको लागि बिउ खरिद गरी मसला बाली उत्पादन गरेको	८	१०	
प्लाष्टिक घरमा तरकारी खेती आयोजना											
०	SK कृषि तथा पशुपालन फर्म	खार्पुनाथ ५	सागर शाही	९८६९९६९१९५	३०.९	२५	२५	ग्रीन हाउस निर्माण, पाल, गाडेन पाइप, बिउ सेट आदि वितरण गरिएको	१	३	
२	अस्टलक्ष्मी फलफुल तथा तरकारी कुखुरा फर्म	सिमकोट ५	उजेली रोकाया	९८४८३८५१९०	३०.९	२५.४१	२५.४१	ग्रीन हाउस निर्माण, पाल, गाडेन पाइप, बिउ सेट आदि वितरण गरिएको	१	२	कृषकलाई रोजगारी सृजान भएको
३	सरस्वती कृषि तथा पशुपालन फर्म	सिमकोट ६	लगुना रोकाया	९८४८३१७३४६	३०.९	२५	२५	ग्रीन हाउस निर्माण, पाल, गाडेन पाइप, बिउ सेट आदि वितरण गरिएको	१	३	
४	यांगचु स्याउ फर्म	खार्पुनाथ ५	दिपक शाही	९८६४९५४६०६	३०.९	२५	२५	ग्रीन हाउस निर्माण, पाल, गाडेन पाइप, बिउ सेट आदि वितरण गरिएको	१	३	
५	कविन्द्र कृषि तथा पशुपालन फर्म	खार्पुनाथ ५	कविन्द्र शाही	९८४९६३५०००	३०.९	२४.८९	२४.८९	ग्रीन हाउस निर्माण, पाल, गाडेन पाइप, बिउ सेट आदि वितरण गरिएको	१	२	

सि. नं.	कृषक समूह/कृषि सहकारी संस्था/कृषि फर्म/कृषि उद्यमी सेवाग्राही नाम	कार्यक्रम संचालन गरेको पालिका/बडा नं/ टोलको नाम	सम्पर्क व्यक्तीको नाम	सम्पर्क फोन	कुल स्वीकृत विनियोजन वजेट रु हजारमा	भुक्तानी भएको वजेट रु हजारमा	अनुदानग्राहीको योगदानबाट गरिएको वजेट रु हजारमा	कार्यक्रमबाट गरिएको कार्यहरु	प्रतिवर्षीय बजेट	कुल बजेट
६	शक्ति कृषि तथा पशुपालन फर्म	खार्पुनाथ ५	शक्तिराज सिंह	९८४९३४०९४५	३०.९	२४.९६	२४.९६	विउ सेट आदि वितरण गरिएको ग्रीन हाउस निर्माण, पाल, गाडेन पाइप, विउ सेट आदि वितरण गरिएको	१	२
७	रवालेपैना कृषि तथा पशुपालन फर्म	सिमकोट ४	लक्ष्मी शाही	९८४८३३६६८५	३०.९	२५.२१	२५.२१	ग्रीन हाउस निर्माण, पाल, गाडेन पाइप, विउ सेट आदि वितरण गरिएको	१	२
८	किरण कृषि तथा पशुपालन फर्म	सिमकोट ५	पविता कामि	९८४३४८७९५५	३०.९	२५.२४	२५.२४	ग्रीन हाउस निर्माण, पाल, गाडेन पाइप, विउ सेट आदि वितरण गरिएको	१	२
९	नबिन कृषि तथा पशुपालन फर्म	सिमकोट ४	कुन्ध्याटोन लामा	९८५८३९१८१७	३०.९	२४.४६	२४.४६	ग्रीन हाउस निर्माण, पाल, गाडेन पाइप, विउ सेट आदि वितरण गरिएको	१	२
१०	शान्ति कृषि तथा पशुपालन फर्म	सिमकोट ७	शान्ति शाही	९८४२६६४२९०	३०.९	२५.४१	२५.४१	ग्रीन हाउस निर्माण, पाल, गाडेन पाइप, विउ सेट आदि वितरण गरिएको	१	२

सि. नं.	कृषक समूह/कृषि सहकारी संस्था/कृषि फर्म/कृषि उद्यमी सेवाप्राही नाम	कार्यक्रम संचालन गरेको पालिका/बडा नं/ टोलको नाम	सम्पर्क व्यक्तीको नाम	सम्पर्क फोन	कुल स्वीकृत विनियोजन वजेट रु हजारमा	भुक्तानी भएको वजेट रु हजारमा	अनुदानप्राहीको योगदानबाट गरिएको वजेट रु हजारमा	कार्यक्रमबाट गरिएको कार्यहरु	प्रतिवृत्त	प्रतिवृत्त	प्रतिवृत्त
११	कैलाश कृषि तथा पशु तथा मौरीपालन फर्म	सिमकोट ७	अंग बहादुर शाही	९८४८३०९२९०	३०.९	२४.८७	२४.८७	ग्रीन हाउस निर्माण, पाल, गाडेन पाइप, बिउ सेट आदि वितरण गरिएको	१	२	
१२	सौरभ कृषि तथा पशुपालन फर्म	सिमकोट ६	अम्पुरी दमाइ	९८४८३६९०९९	३०.९	२४.८६	२४.८६	ग्रीन हाउस निर्माण, पाल, गाडेन पाइप, बिउ सेट आदि वितरण गरिएको	१	२	
१३	आशिष प्रमेश कृषि तथा पशुपालन फर्म	सिमकोट ६	केशु रावत	९८५८३२२३८४	३०.९	२४.९६	२४.९६	ग्रीन हाउस निर्माण, पाल, गाडेन पाइप, बिउ सेट आदि वितरण गरिएको	१	२	
१४	निलम तरकारी तथा फलफुल उत्पादन फर्म	सिमकोट ६	छिरिग आडमु लामा	९८६८३४९९७७	३०.९	२५.४९	२५.४९	ग्रीन हाउस निर्माण, पाल, गाडेन पाइप, बिउ सेट आदि वितरण गरिएको	१	३	
१५	तोप फलफुल नर्सरी तथा तरकारी उत्पादन फर्म	सिमकोट ४	तोप बहादुर लामा	९८४८३६९४४४	३०.९	२४.९९	२४.९९	ग्रीन हाउस निर्माण, पाल, गाडेन पाइप, बिउ सेट आदि वितरण गरिएको	१	३	
१६	ए. बाण कृषि तथा पशुपालन फर्म	सिमकोट ५	तारादेवी रोकाया	९८६५९५६९४८	३०.९	२४.९८	२४.९८	ग्रीन हाउस निर्माण, पाल, गाडेन पाइप, बिउ सेट आदि वितरण गरिएको	१	२	

सि. नं.	कृषक समूह/कृषि सहकारी संस्था/कृषि फर्म/कृषि उद्यमी सेवाग्राही नाम	कार्यक्रम संचालन गरेको पालिका/बडा नं/ टोलको नाम	कार्यक्रम संचालक व्यक्तीको नाम	सम्पर्क फोन	कुल स्वीकृत विनियोजन वजेट रु हजारमा	भुक्तानी भएको वजेट रु हजारमा	अनुदानग्राहीको योगदानबाट गरिएको वजेट रु हजारमा	कार्यक्रमबाट गरिएको कार्यहरु	प्रतिवर्षीय अनुदान	प्रतिवर्षीय आय	प्रतिवर्षीय व्यय
१७	एस वाण कृषि तथा पशुपालन फर्म	सिमकोट ५	संगीता रोकाया	९८४८३१५५७२	३०.९	२४.९७	२४.९७	बिउ सेट आदि वितरण गरिएको ग्रीन हाउस निर्माण, पाल, गाडेन पाइप, बिउ सेट आदि वितरण गरिएको	३	१	३
१८	अमर कृषि तथा पशुपालन फर्म	सिमकोट ६	जोखे कामि	९८४८३०९३०७	३०.९	२५	२५	ग्रीन हाउस निर्माण, पाल, गाडेन पाइप, बिउ सेट आदि वितरण गरिएको	३	१	३
१९	तेन्जिंग कृषि तथा पशुपालन फर्म	नाम्खा ४	छिरीरा पाल्मो लामा	९८४८३६९५१०	३०.९	१५	१५	ग्रीन हाउस निर्माण, पाल, गाडेन पाइप, बिउ सेट आदि वितरण गरिएको	३	१	३
२०	हिमाली कृषि तथा पशुपालन फर्म/सिंह होटेल	नाम्खा ४	फुर्बुडोमा तामांग	९८६६७०९२८२	३०.९	२४.९९	२४.९९	ग्रीन हाउस निर्माण, पाल, गाडेन पाइप, बिउ सेट आदि वितरण गरिएको	३	१	३
२१	कैलाश अगातिक कृषि तथा पशुपालन फर्म	सिमकोट ४	प्रबिना लामा	९८४८३१५६४७	३०.९	२५	२५	ग्रीन हाउस निर्माण, पाल, गाडेन पाइप, बिउ सेट आदि वितरण गरिएको	३	१	३

सि. नं.	कृषक समूह/कृषि सहकारी संस्था/कृषि फर्म/कृषि उद्यमी सेवाप्राही नाम	कार्यक्रम संचालन गरेको पालिका/बडा नं/ टोलको नाम	सम्पर्क व्यक्तीको नाम	सम्पर्क फोन	कुल स्वीकृत विनियोजन वजेट रु हजारमा	भुक्तानी भएको वजेट रु हजारमा	अनुदानप्राहीको योगदानबाट गरिएको वजेट रु हजारमा	कार्यक्रमबाट गरिएको कार्यहरु	प्रतिक्रिया	प्रतिक्रिया	प्रतिक्रिया
२२	नर कृषि तथा पशुपालन फर्म	सिमकोट ४	नर बहादुर लामा	९८४८३८२४०१	३०.९	२५	२५	ग्रीन हाउस निर्माण, पाल, गाडेन पाइप, बिउ सेट आदि वितरण गरिएको	१	४	
२३	सदिका कृषि जडिबुटी तथा पशुपालन फर्म	सिमकोट ४	मुक्ति रावत	९८४४२५७३४७	३०.९	२५	२५	ग्रीन हाउस निर्माण, पाल, गाडेन पाइप, बिउ सेट आदि वितरण गरिएको	१	३	
२४	सोनाम कृषि फलफुल तरकारी तथा स्याउ फर्म	सिमकोट ४	मुक्ति लामा	९८६८२५३६१६	३०.९	२५	२५	ग्रीन हाउस निर्माण, पाल, गाडेन पाइप, बिउ सेट आदि वितरण गरिएको	१	३	कृषकलाई रोजगा री सृजान भएको
२५	समुन्द्र कृषि पशुपालन तथा जडिबुटी फर्म	सिमकोट ७	झुप्रा शाही	९८४८३०९२२०	३०.९	२५	२५	ग्रीन हाउस निर्माण, पाल, गाडेन पाइप, बिउ सेट आदि वितरण गरिएको	१	३	
२६	रोकाया कृषि तथा पशुपालन फर्म	सिमकोट ६	बसुम रोकाया	९८४८३१६२१६	३०.९	२५	२५	ग्रीन हाउस निर्माण, पाल, गाडेन पाइप, बिउ सेट आदि वितरण गरिएको	१	३	
२७	नुर्बु कृषि पशुपालन तथा जडिबुटी फर्म	सिमकोट ४	लाल बहादुर लामा	९८४८३२५६०५	३०.९	२५.५२	२५.५२	ग्रीन हाउस निर्माण, पाल, गाडेन पाइप, बिउ सेट आदि वितरण गरिएको	१	३	

सि. नं.	कृषक समूह/कृषि सहकारी संस्था/कृषि फर्म/कृषि उद्यमी सेवाग्राही नाम	कार्यक्रम संचालन गरेको पालिका/बडा नं/ टोलको नाम	कार्यक्रम संचालन गरेको व्यक्तीको नाम	सम्पर्क फोन	कुल स्वीकृत बिलियोजन वजेट रु हजारमा	भुक्तानी भएको वजेट रु हजारमा	अनुदानग्राहीको योगदानबाट गरीएको वजेट रु हजारमा	कार्यक्रमबाट गरीएको कार्यहरु	प्रतिवृत्त	वर्ष
२८	आया कृषि तथा पशुपालन फर्म	सिमकोट ६	शान्ति रोक्या	९८४९६२७१५१	३०.९	२५.२१	२५.२१	विउ सेट आदि वितरण गरिएको	१	१
२९	अरौन कृषि तथा पशुपालन फर्म	सिमकोट ६	शोभा रावत/रोक्या	९८६१३००६०३	३०.९	२५.४	२५.४	ग्रीन हाउस निर्माण, पाल, गाडेन पाइप, विउ सेट आदि वितरण गरिएको	१	३
३०	शिवशक्ति कृषि फलफुल तथा तरकारी उत्पादन फर्म	सिमकोट ५	सुजाता रोक्या	९८४८३६९३९१	३०.९	२५.४	२५.४	ग्रीन हाउस निर्माण, पाल, गाडेन पाइप, विउ सेट आदि वितरण गरिएको	१	३
३१	लाम्पाटा स्याउ फर्म	सिमकोट ७	लोहारे शाही	९८६८३००३०८	३०.९	२५.११	२५.११	ग्रीन हाउस निर्माण, पाल, गाडेन पाइप, विउ सेट आदि वितरण गरिएको	१	३
३२	सूजना कृषि जडिबुटी तथा पशुपालन फर्म	सिमकोट ७	मैन बहादुर शाही	९८६८३११४१६	३०.९	२५.४	२५.४	ग्रीन हाउस निर्माण, पाल, गाडेन पाइप, विउ सेट आदि वितरण गरिएको	१	३

सि. नं.	कृषक समूह/कृषि सहकारी संस्था/कृषि फर्म/कृषि उद्यमी सेवाग्राही नाम	कार्यक्रम संचालन गरेको पालिका/बडा नं/ टोलको नाम	सम्पर्क व्यक्तीको नाम	सम्पर्क फोन	कुल स्वीकृत विनियोजन वजेट रु हजारमा	भुक्तानी भएको वजेट रु हजारमा	अनुदानग्राहीको योगदानबाट गरिएको वजेट रु हजारमा	कार्यक्रमबाट गरिएको कार्यहरु	प्रतिवृत्त	प्रतिवृत्त	प्रतिवृत्त
३३	समौजीबाढापालन फर्म	सिमकोट ६	नाम कामि	९८६४७८३८३३	३०.९	२५.१२	२५.१२	ग्रीन हाउसनिर्माण, पाल, गाडेन पाइप, बिउ सेट आदि वितरण गरिएको	१	२	
३४	पालटासी कैलाश कृषि तथा पशुपालन फर्म	सिमकोट ७	कल बहादुर शाही		३०.९	२५.४	२५.४	ग्रीन हाउसनिर्माण, पाल, गाडेन पाइप, बिउ सेट आदि वितरण गरिएको	१	१	
३५	लामा स्याउ फर्म व्यवस्थापन तथा चना उद्योग	सिमकोट ४	छिरिग पुनोर लामा	९८६९१४३२४२	३०.९	२५.२३	२५.२३	ग्रीन हाउसनिर्माण, पाल, गाडेन पाइप, बिउ सेट आदि वितरण गरिएको	१	३	
३६	शैपाल हिमाल कृषि तथा पशुपालन फर्म	नाम्खा ४	तेजिग तामाङ्ग	९८४८१०१९८३	३०.९	२४.९६	२४.९६	ग्रीन हाउसनिर्माण, पाल, गाडेन पाइप, बिउ सेट आदि वितरण गरिएको	१	३	
३७	खाइङ्ग ज्योङ्गांग कृषि तथा पशुपालन फर्म	नाम्खा ४	दावा तामाङ्ग	९८६८२१३६५५	३०.९	२४.९६	२४.९६	ग्रीन हाउसनिर्माण, पाल, गाडेन पाइप, बिउ सेट आदि वितरण गरिएको	१	२	
३८	खिरपानी कृषि पशुपालन तथा जडिबुटी फर्म	नाम्खा ५	बिमला घर्ति मगर	९८६८२५३४९५	३०.९	२६.२५	२६.२५	ग्रीन हाउसनिर्माण, पाल, गाडेन पाइप, बिउ सेट आदि वितरण गरिएको	१	३	

सि. नं.	कृषक समूह/कृषि सहकारी संस्था/कृषि फर्म/कृषि उद्यमी सेवाग्राही नाम	कार्यक्रम संचालन गरेको पालिका/बडा नं/ टोलको नाम	सम्पर्क व्यक्तीको नाम	सम्पर्क फोन	कुल स्वीकृत विनियोजन वजेट रु हजारमा	भुक्तानी भएको वजेट रु हजारमा	अनुदानग्राहीको योगदानबाट गरिएको वजेट रु हजारमा	कार्यक्रमबाट गरिएको कार्यहरु	प्रतिवृत्ति	प्रतिवृत्ति	प्रतिवृत्ति
३९	पेमा थापेन जडिबुटी खरिद विक्रि केन्द्र	नाम्खा ४	तोप छिरिग लामा	९८४८३३६२२९	३०.९	२६.२५	२६.२५	विउ सेट आदि वितरण गरिएको ग्रीन हाउस निर्माण, पाल, गाडेन पाइप, विउ सेट आदि वितरण गरिएको	१	३	
४०	पेमाराइजिन कृषि पशुपालन तथा मौरीपालन फर्म	सिमकोट ४	कार्मु लामा	९८६८२०९९६१	३०.९	२४.९६	२४.९६	ग्रीन हाउस निर्माण, पाल, गाडेन पाइप, विउ सेट आदि वितरण गरिएको	१	३	
४१	खासारपानी जनरल स्टोर पुरिले कृषि तथा पशुपन्छी फर्म	नाम्खा ५	सितार लामा	९८४८३०९४६५	३०.९	२६.२५	२६.२५	ग्रीन हाउस निर्माण, पाल, गाडेन पाइप, विउ सेट आदि वितरण गरिएको	१	३	
४२	प्रो.सि.टि. एग्रो फर्म	नाम्खा ५	छिट्टेप् जाङ्गमु लामा	९८७४९५०८९९	३०.९	२६.२५	२६.२५	ग्रीन हाउस निर्माण, पाल, गाडेन पाइप, विउ सेट आदि वितरण गरिएको	१	३	
४३	टोराल कृषि तथा पशुपालन फर्म	नाम्खा ४	टोराल तामाङ्ग	९८६१०३६७२०	३०.९	२६.२५	२६.२५	ग्रीन हाउस निर्माण, पाल, गाडेन पाइप, विउ सेट आदि वितरण गरिएको	१	३	

सि. नं.	कृषक समूह/कृषि सहकारी संस्था/कृषि फर्म/कृषि उद्यमी सेवाग्राही नाम	कार्यक्रम संचालन गरेको पालिका/बडा नं/ टोलको नाम	कार्यक्रम संचालक व्यक्तीको नाम	सम्पर्क फोन	कुल स्वीकृत विनियोजन बजेट रु हजारमा	भुक्तानी भएको बजेट रु हजारमा	अनुदानग्राहीको योगदानबाट गरिएको बजेट रु हजारमा	कार्यक्रमबाट गरिएको कार्यहरु	प्रतिवृत्त	प्रतिवृत्त	प्रतिवृत्त
४४	देउमादेवी कृषि तथा पशुपालन फर्म	सिमकोट ६	देउमा देवी रोकाया	९८६८३४१०४२	३०.९	२६.२५	२६.२५	श्रीन हाउसनिर्माण, पाल, गाडेन पाइप, बिउ सेट आदि वितरण गरिएको	१	३	
४५	शान्ति कृषि तथा पशुपालन फर्म	खार्पुनाथ ५	शान्ति शाही	९८६३१६०१००	३०.९	२६.२५	२६.२५	श्रीन हाउसनिर्माण, पाल, गाडेन पाइप, बिउ सेट आदि वितरण गरिएको	१	३	
४६	स्मृति कृषि तथा पशुपालन फर्म	सिमकोट ७	लोकराज सिंह	९७६२४३१३८७	३०.९	२२	२२	श्रीन हाउसनिर्माण, पाल, गाडेन पाइप, बिउ सेट आदि वितरण गरिएको	१	३	
४७	बुद्र कृषि पशुपालन तथा जडिबुटी फर्म	सिमकोट ४	सुरेन्द्र लामा	९८४८१८२४२८	३०.९	२२	२२	श्रीन हाउसनिर्माण, पाल, गाडेन पाइप, बिउ सेट आदि वितरण गरिएको	१	३	
४८	कुरुङ कृषि फलफुल पशुपन्छी तथा जडिबुटी फर्म	सिमकोट ४	फंजोक लामा	९८४८३२५६१६	३०.९	२२	२२	श्रीन हाउसनिर्माण, पाल, गाडेन पाइप, बिउ सेट आदि वितरण गरिएको	१	३	
४९	अमृत पशुपालन कृषि तथा जडिबुटी फर्म	सिमकोट ७	गोवि सिंह	९८४८३२५६३७	३०.९	२२	२२	श्रीन हाउसनिर्माण, पाल, गाडेन पाइप, बिउ सेट आदि वितरण गरिएको	१	३	

सि. नं.	कृषक समूह/कृषि सहकारी संस्था/कृषि फर्म/कृषि उद्यमी सेवाग्राही नाम	कार्यक्रम संचालन गरेको पालिका/बडा नं/ टोलको नाम	सम्पर्क व्यक्तीको नाम	सम्पर्क फोन	कुल स्वीकृत विनियोजन वजेट रु हजारमा	भुक्तानी भएको वजेट रु हजारमा	अनुदानग्राहीको योगदानबाट गरिएको वजेट रु हजारमा	कार्यक्रमबाट गरिएको कार्यहरु	प्रतिवृत्त	वर्ष	कुल
५०	युवा कृषि तथा पशुपालन फर्म	सिमकोट ६	पवित्रा रावत	९८४८३१८४७३	३०.९	२२	२२	विउ सेट आदि वितरण गरिएको ग्रीन हाउस निर्माण, पाल, गाडेन पाइप, विउ सेट आदि वितरण गरिएको	१	३	
५१	साझे कृषि तथा पशुपालन फर्म	सिमकोट ४	नुरुजुम लामा	९८६८३४२०६२	३०.९	२२	२२	ग्रीन हाउस निर्माण, पाल, गाडेन पाइप, विउ सेट आदि वितरण गरिएको	१	३	
५२	भिनाजडी स्याउ खेति व्यवसाय फर्म	खार्पुनाथ ५	सुचना नेपाली	९८४८३०४५७७	३०.९	२२	२२	ग्रीन हाउस निर्माण, पाल, गाडेन पाइप, विउ सेट आदि वितरण गरिएको			
५३	कैलाश कृषि तथा पशुपालन फर्म	सिमकोट ७	नन्दकला सिंह	९८६८२०९६६२	३०.९	२२	२२	ग्रीन हाउस निर्माण, पाल, गाडेन पाइप, विउ सेट आदि वितरण गरिएको			
५४	जिगजेन कृषि तथा पशुपालन फर्म	नाम्खा ५	रयाम्चो तामाग	९८६८३००२१९	३०.९	२२	२२	ग्रीन हाउस निर्माण, पाल, गाडेन पाइप, विउ सेट आदि वितरण गरिएको			

सि. नं.	५५	कृषक समूह/कृषि सहकारी संस्था/कृषि फर्म/कृषि उद्यमी सेवाप्राही नाम	टासीदोर्जा कृषि पशुपालन तथा जडिवुटी फर्म	कार्यक्रम संचालन गरेको पालिका/बडा नं/ टोलको नाम	सिमकोट ४	सम्पर्क व्यक्तीको नाम	काङ्गसो लामा	सम्पर्क फोन	९८४८३०९६६८	कुल स्वीकृत विनियोजन बजेट रु हजारमा	३०.९	भुक्तानी भएको बजेट रु हजारमा	२२	अनुदानप्राहीको योगदानबाट गरिएको बजेट रु हजारमा	२२	कार्यक्रमबाट गरिएको कार्यहरु	ग्रीन हाउस निर्माण, पाल, गाडेन पाइप, बिउ सेट आदि वितरण गरिएको	शुभं कृष्णं पुण्यं च		
---------	----	---	--	---	----------	-----------------------	--------------	-------------	------------	-------------------------------------	------	------------------------------	----	--	----	------------------------------	---	----------------------	--	--

कार्यक्रमको नाम: कृषि साना सिंचाई मर्मत तथा सम्भार कार्यक्रम - अनुदानग्राहीको विवरण

क. पोखरी सिंचाई योजना

क्र. सं.	पोखरी सिंचाई योजनाहरू को विवरण (नाम/ ठेगाना सहित)	नलखोला देखि चाँदिसम्म कृषि सिंचाई योजना सिमकोट -७ डाडाफया	जम्मा
	पोखरी सिंचाई योजनाहरू	००००२	
	(२०२०/२१) पोखरी सिंचाई योजना	०००००	
	पुरानो (मर्मत सिंचाई योजना) पोखरी सिंचाई योजना	०	
	बनमा विस्तारित सिंचाई योजना पोखरी सिंचाई योजना	००००२	
	विस्तारित सिंचाई योजना (हि.)	२.१	
	सम्पर्क व्यक्तीको नाम	हिर बहादुर शाही	
	सम्पर्क फोन	९८६४९५१६२१	
	कुल रकमको विनियोजन बजेट र हजारमा	०००	
	भूतानी भागको बजेट र हजारमा	५५०	
	अनुदानग्राहीको योगदानबाट गरिएको बजेट र हजारमा	०००	
	कृषिसिंचाई क्षेत्रको पाईप लाईन र पाईप विस्तार	०२२	
	सिंचाई योजनाको क्षेत्रफल (हि.)	२.०	१.५
	कार्यक्रमबाट गरिएको कार्यहरू	पाइपलाइन विस्तार, रयाविन बाल, मुहान निर्माण, पोखरी निर्माण आदि	
	हुनसक्ने उपलब्धीहरू	जग्गा सिंचित भइ उत्पादनमा आ वृद्धि, रोजगारी सिर्जना	
	लाभान्वित घरहरूको संख्या	२२	
	रोजगारी क्षेत्रको संख्या	१५	

ख. लिफ्ट सिचाई योजना

सं. १	लिफ्ट सिचाई योजनाहरूको विवरण (नाम / ठेगाना सहित)	
	लिफ्ट सिचाई योजनाको वृष्टि (कि.मी.)	०
	नयाँ निर्माण सिचाई योजना (कि.म.)	०
	पुरानो (मर्मत सिचाई योजना कि.मी.)	०
	जम्मा विस्तारित सिचाई योजना कि.मी.)	०
	विस्तारित सिंचित क्षेत्रफल (हे.)	०
	सम्पद व्यक्तीको नाम	०
	सम्पदको फोन	०
	कुल स्वीकृत विनियोजन बजेट के हजारमा	०
	भूतानी भएरको बजेट के हजारमा	०
	अनदान प्राप्तिका योजनादानबजेट गरिएको बजेट के हजारमा	०
	कृषिसिचाई कुलो पाखरी पाईप लम्बाई तथा क्षेत्र विस्तार	०
	सिंचित जग्गाको क्षेत्रफल (हे.)	०
	कार्यक्रमबाट गरिएको कार्यहरू	०
	हुनसक्ने उपलब्धीहरू	०
	लाभान्वित घरघुँटी संख्या	०
	रोजगारी योजना संख्या	०

ग. सिचाई कुलो पाईप तथा अन्य सिचाई योजना

क्र. सं.	सिचाई योजनाहरूको विवरण (नाम/ ठेगाना सहित)	सिचाई योजनाको (कुलो/कु) (कि.मी.)	नयाँ निर्माण सिचाई (कि.मी.)	पुरानो/सम्भार सिचाई (कि.मी.)	योजना सिचाई (कि.मी.)	पुरानो/सम्भार सिचाई (कि.मी.)	योजना सिचाई (कि.मी.)	सिचाई योजनाको (कुलो/कु) (कि.मी.)	क्षेत्रफल (हे.)	सिचाई योजनाको क्षेत्रफल (हे.)	कार्यक्रमबाट गरिएको कार्यहरू	हुनसक्ने उपलब्धीहरू	वर्गमानिबन्धन प्रणाली संख्या	रोजगारी योजना संख्या
१	पाइसार्बा कृषि सिचाई कुलो- नाम्खा-४	४.५.७	४.५.७	०	४.५.७	०	४.५.७	१.२	२.७	१.२	पाइपलाइन निर्माण, मुहान निर्माण आदि	जग्गासिंचित भइ उत्पादनमा बृद्धि, रोजगारी सिर्जना	७	२५
२	कालडाडी खोलोदेखि चिसामुलहुदै दुस्का कृषि सिचाई योजना सिमकोट-६	४.५.७	४.५.७	०	४.५.७	०	४.५.७	१	२.७	१	पाइपलाइन विस्तार, मुहान निर्माण, डिप्सी, पोखरी निर्माण आदि	जग्गासिंचित भइ उत्पादनमा बृद्धि, रोजगारी सिर्जना	४६	०२
३	घट्टेखोला देखि ब्याउलो कृषि सिचाई खार्पुनाथ-१, लाली	४.५.७	४.५.७	०	४.५.७	०	४.५.७	२	२.७	२	RCC Canal, ढुंगाको बाल निर्माण आदि	जग्गासिंचित भइ उत्पादनमा बृद्धि, रोजगारी सिर्जना	४२	४५
४	चुलेबडारदेखि ज्यकग्याके सम्म सिचाई योजना - ३	४.५.७	४.५.७	०	४.५.७	०	४.५.७	४.०	४.७	४.०	पाइपलाइन विस्तार, मुहान निर्माण, डिप्सी निर्माण आदि	जग्गासिंचित भइ उत्पादनमा बृद्धि, रोजगारी सिर्जना	६	०६

क्र. सं.	सिचाई योजनाहरूको विवरण (नाम/ ठेगाना सहित)	सिचाई योजनाको वृत्त (कि.मी.)	नयाँ निर्माण सिचाई योजना (कि.मी.)	पुरानो मर्मत सिचाई योजना (कि.मी.)	जम्मा विस्तारित सिचाई योजना (कि.मी.)	विस्तारित सिचाई क्षेत्रफल (हे.)	सम्पर्क व्यक्तिको नाम	सम्पर्क फोन	कुल स्वीकृत विनियोजन बजेट रु. हजारमा	भूतानीभाएको बजेट रु. हजारमा	अनुदानप्राप्तिका योजनादानबाट गरिएको बजेट रु. हजारमा	कृषिसिचाई कुला/प्राथमिक पाईप लाइन तथा क्षेत्र विस्तार कि.मी	सिंचित जग्गाको क्षेत्रफल (हे.)	कार्यक्रमबाट गरिएको कार्यहरू	हुनसक्ने उपलब्धीहरू	लाभान्वित घरघरी संख्या	रोजगारी योजना संख्या
५	गोबटाल्ल कृषि सिचाई योजना - ५	५.०	५.०	०	५.०	१.१	बाबु सुनार	९३२३४१३३२९	०००	७४.५१२	२७३.०३८	५.०	१.१	पाइपलाइन विस्तार, मुहान निर्माण, डिप्सी निर्माण आदि	जग्गासिंचित भइ उत्पादनमा वृद्धि, रोजगारी सिर्जना	२२	२५
६	खर्पेलगाउँदेखि वेडुविमौना कृषि सिचाई योजना - ५	५.०	५.०	०	५.०	१.२	बसन्त शाही	९२३३३४९३३३२९	००००	२२.३९७	२३५.०५१	५.०	१.२	पाइपलाइन विस्तार, मुहान निर्माण, डिप्सी निर्माण आदि	जग्गासिंचित भइ उत्पादनमा वृद्धि, रोजगारी सिर्जना	२०	३२
७	भटरयासिचाई निर्माण योजना सकेगाड-१	५.०	५.०	०	५.०	१.११	प्यारी लाल बुढा	३९३३२९२९३३३२९	०००	७२.९१३	९२१.९२६	५.०	१.११	पाइपलाइन विस्तार, मुहान निर्माण, डिप्सी निर्माण आदि	जग्गासिंचित भइ उत्पादनमा वृद्धि, रोजगारी सिर्जना	११	५६
८	पिनारादेखी बुके ज्यूला -२	५.०	५.०	०	५.०	२.२	दिवा, फडडा	९९९९३३३३३३३२९	०००	६३.३९७	५३.९३६	५.०	२.२	RCC Canal निर्माण आदि	जग्गासिंचित भइ उत्पादनमा वृद्धि, रोजगारी सिर्जना	३३	५२

क्र. सं.	सिचाई योजनाहरूको विवरण (नाम/ ठेगाना सहित)	सिचाई योजनाको वृत्त (कि.मी.)	नयाँ निर्माण सिचाई योजना (कि.मी.)	पुरानो/मर्मत सिचाई योजना (कि.मी.)	जम्मा विस्तारित सिचाई योजना (कि.मी.)	वित्तियत सिचित क्षेत्रफल (हे.)	सम्पर्क व्यक्तिको नाम	सम्पर्क फोन	कुल स्वीकृत विनियोजन बजेट र हजारमा	भुक्तानी भएको बजेट र. हजारमा	अवदानप्राप्तिको योगदानबाट गरिएको बजेट र. हजारमा	कृषिसिचाई कुवा/पोखरी पाईप लाइन्स तथा क्षेत्र विस्तार कि.मी	सिचित जग्गाको क्षेत्रफल (हे.)	कार्यक्रमबाट गरिएको कार्यहरू	हुनसक्ने उपलब्धीहरू	लाभान्वित घरधुरी संख्या	रोजगारी योजना संख्या
९	भात्याखोला देखि बामना धुनी कृषि सिचाई योजना - ४	५२.९०	०.००	०.००	५२.९०	२.००	राजब. शाही	९३९९९९३३३३३९	५२.९०	५२.९०	५२.९०	५२.९०	२.००	पाइपलाइन विस्तार, मुहान निर्माण, RCC Canal, PCC Canal, RRM Canal, ढुगाको बाल निर्माण आदि	जग्गासिचित भइ उत्पादनमा वृद्धि, रोजगारी सिर्जना	५२	७२
१०	भुतिखोला जिल्दुनी कृषि सिचाई पाइप खरित पोखरी निर्माण -५	५५.९०	५५.९०	०.००	५५.९०	२.५०	नरहर रोकाया	९०२७०२७०२७०२७	५५.९०	५५.९०	५५.९०	५५.९०	२.५०	पाइपलाइन विस्तार, मुहान निर्माण, डिप्सी निर्माण आदि	जग्गासिचित भइ उत्पादनमा वृद्धि, रोजगारी सिर्जना	७२	७५
११	ब्याउलेढुङ्गा सिचाई योजना सकेगाड -६	७.००	७.००	०.००	७.००	१.००	तथा शाही	९०२७०२७०२७०२७	७.००	७.००	७.००	७.००	१.००	पाइपलाइन विस्तार, मुहान निर्माण, डिप्सी निर्माण आदि	जग्गासिचित भइ उत्पादनमा वृद्धि, रोजगारी सिर्जना	५२	५५
१२	तल्लो साईटा सिचाई पोखरी - ७	५.५०	५.५०	०.००	५.५०	१.५०	गोरे शैली	९३३३३३३३३३३३	५.५०	५.५०	५.५०	५.५०	१.५०	पाइपलाइन विस्तार, मुहान निर्माण, डिप्सी निर्माण आदि	जग्गासिचित भइ उत्पादनमा वृद्धि, रोजगारी सिर्जना	५५	५८

क्र. सं.	सिचाई योजनाहरूको विवरण (नाम/ ठेगाना सहित)	सिचाई योजनाको वृत्त (कि.मी.)	नयाँ निर्माण सिचाई योजना (कि.मी.)	पुरानो मर्मत सिचाई योजना (कि.मी.)	जम्मा विस्तारित सिचाई योजना (कि.मी.)	विस्तारित सिंचित क्षेत्रफल (हे.)	सम्पर्क व्यक्तिको नाम	सम्पर्क फोन	कुल स्वीकृत विनियोजन बजेट रोजगारमा	भूतानीभाएको बजेट रोजगारमा	अनुदानप्रार्थीको योगदानबाट गरिएको बजेट रोजगारमा	कृषि सिचाई कृषि/पोखरी पाईप लाईन तथा क्षेत्र विस्तार कि.मी	सिंचित जग्गाको क्षेत्रफल (हे.)	कार्यक्रमबाट गरिएको कार्यहरू	हुनसक्ने उपलब्धीहरू	लाभान्वित घरघरी संख्या	रोजगारी क्षेत्रमा संख्या
१३	पुर्बता सिचाई योजना सकेगाड-७	७.०	०.०	०.०	७.०	१.०	धनकुण्डा जैसी	२३१२४४२२२८१	०००	२११२२८२८	१३८०३३	७.०	१.०	पाइपलाइन विस्तार, मुहान निर्माण, डिप्सी निर्माण आदि	जग्गा सिंचित भइ उत्पादनमा बृद्धि, रोजगारी सिर्जना	१८	१५
१४	पारिफुच्चा सिचाई योजना सकेगाड-८	०.५५	०.५५	०.०	०.५५	१.०५	दल बहादुर खत्री	९०२२३३	००२	५८५५१७	३२३०२१	५५००	१.०५	RCC Canal, ग्याबिन बाल, ढुङ्गाको बाल निर्माण आदि	जग्गा सिंचित भइ उत्पादनमा बृद्धि, रोजगारी सिर्जना	१८	५७
१५	पालादुरी फलफुल बगेचा सिचाई पोखरी निर्माण योजना चखेली-१	२.०	२.०	०.०	२.०	०.५	राम लाल खत्री	५५०७८७३३८१	००३	१७०५५५१	२००००२	२.०	०.५	पाइपलाइन विस्तार, मुहान निर्माण, डिप्सी निर्माण पोखरी निर्माण आदि	जग्गा सिंचित भइ उत्पादनमा बृद्धि, रोजगारी सिर्जना	५	०७
१६	पिप्लाड कृषि सिचाई योजना - ४	३.९७	३.९७	०.०	३.९७	३.९	दल बहादुर खत्री	३०७५८५५५१७१	००२	१८५२१८१७	१३८०३३	३.९७	३.९	RRM Canal निर्माण आदि	जग्गा सिंचित भइ उत्पादनमा बृद्धि, रोजगारी सिर्जना	५३	१३

क्र. सं.	सिंचाई योजनाहरूको विवरण (नाम/ ठेगाना सहित)	सिंचाई योजनाको वृत्त (कि.मी.)	नयाँ निर्माण सिंचाई योजना (कि.मी.)	पुरानो मर्मत सिंचाई योजना (कि.मी.)	जम्मा विस्तारित सिंचाई योजना (कि.मी.)	वित्तियत सिंचित क्षेत्रफल (हे.)	सम्पत्क व्यक्तिको नाम	सम्पत्क फोन	कुल स्वीकृत विनियोजन बजेट र हजारमा	भुक्तानी भएको बजेट र हजारमा	अनुदानप्राप्तिको योगदानबाट गरिएको बजेट र हजारमा	कृषिसिंचाई कृषि/पोखरी पाईप लाइन्स तथा क्षेत्र विस्तार कि.मी	सिंचित जग्गाको क्षेत्रफल (हे.)	कार्यक्रमबाट गरिएको कार्यहरू	हुनसक्ने उपलब्धीहरू	लाभान्वित घरघरी संख्या	रोजगारी योजना संख्या
१७	भेकुने कृषि सिंचाई योजना - ६	०.३५	०.३५	०.	०.३५	१.	हेमबहा	९८५३३१२६२८९	००८	७८९.३८८	१३९.१३३	०.३५	१.	पाइपलाइन विस्तार, RCC मुहान निर्माण, RCC डिप्सी निर्माण, RCC पोखरी निर्माण आदि	जग्गासिंचित भइ उत्पादनमा वृद्धि, रोजगारी सिर्जना, आयआर्जनमा वृद्धि	२१	७२
१८	जाडाखाडा कृषि सिंचाई योजना-६	०.३५	०.३५	०.	०.३५	१.	पनसिंह सिसा	९८५५५६३८८८५१२	१०००	२०७.७७९	३९७.५३७	०.३५	१.	पाइपलाइन विस्तार, RCC मुहान निर्माण, RCC डिप्सी निर्माण, RCC पोखरी निर्माण आदि	जग्गासिंचित भइ उत्पादनमा वृद्धि, रोजगारी सिर्जना, आयआर्जनमा वृद्धि	१६	७८
१९	बडखोलोदेखि दमाईवाला जिउलासम्म सिंचाई योजना-१	०.१०	०.१०	०.	०.१०	३.	परमबहादुर दमाई	७९८३३६३३३३८९	१०००	२१.३८९	९३९.२७७	७२६.०	३.	पाइपलाइन विस्तार, RCC Canal निर्माण आदि	जग्गासिंचित भइ उत्पादनमा वृद्धि, रोजगारी सिर्जना	०८	०६
२०	महतारा जिउला माकै टाढाखेत सिंचाई-१	०.१५	०.१५	०.	०.१५	३.	सञ्जय महता	७८९९९९९९९९९९९	००८	६१.६२७	७५९.९२७	५३६.०	३.	RCC Canal निर्माण आदि	जग्गासिंचित भइ उत्पादनमा वृद्धि, रोजगारी सिर्जना	७८	२८

क्र. सं.	सिचाई योजनाहरूको विवरण (नाम/ ठेगाना सहित)	सिचाई योजनाको वृत्त (कि.मी.)	नयाँ निर्माण सिचाई योजना (कि.मी.)	पुरानो मर्मत सिचाई योजना (कि.मी.)	जम्मा विस्तारित सिचाई योजना (कि.मी.)	वित्तियत सिचित क्षेत्रफल (हे.)	सम्पर्क फोन	कुल स्वीकृत विनियोजन बजेट रु हजारमा	भूतानी भएकै बजेट रु हजारमा	अनुदान प्राप्तिको योगदानबाट गरिएको बजेट रु हजारमा	कृषि सिचाई कुवा/पोखरी पाईप लाईनको वृत्त कि.मी	सिचित जग्गाको क्षेत्रफल (हे.)	कार्यक्रमबाट गरिएको कार्यहरू	हुनसक्ने उपलब्धीहरू	लाभान्वित घरघरी संख्या	रोजगारी योजना संख्या
२१	मेलचौता देखि बागलडी हुदै दमाई बालु सिचाई योजना-१	०.१६	०.१६	०	०.१६	२.८	९८५२५५७८३८९	१०००	१०५०.३०५१	१०५०.५५१	०.१६	५.८	पाइपलाइन विस्तार, RCC Canal निर्माण आदि	जग्गा सिचित भइ उत्पादनमा बृद्धि, रोजगारी सिर्जना	१७	२८
२२	कालाडुंगा देखि बिरासम्म सिचाई योजना -२	०.१३	०.१३	०	०.१३	१.५	९८५५५५७८३३८९	०००७	११९१.४११	११९१.४१७	०.१३	५.६	पाइपलाइन विस्तार, RCC Canal, डुङ्गाको बाल, ग्याबिन बाल निर्माण आदि	जग्गा सिचित भइ उत्पादनमा बृद्धि, रोजगारी सिर्जना	२७	०८
२३	तलियाम्वा बडूरुख सिचाई ट्याकी - ४	०.२५	०.२५	०	०.२५	१.७	०३५२०५५७८३८९	००८	८०५.५०१७	८०५.५०९	०.२५	७.७	पाइपलाइन विस्तार, RCC Canal, डुङ्गाको बाल, निर्माण आदि	जग्गा सिचित भइ उत्पादनमा बृद्धि, रोजगारी सिर्जना	५	८७
२४	रिल्म गाउँ बस्ति सिचाई ट्याकी योजना-४	३३७.०	०.१७	०	३३७.०	२	९८५२५५७८३३८९	००८	३८३.०१७	३८३.०१७	३३७.०	२	RCC Canal, डुङ्गाको बाल, निर्माण आदि	जग्गा सिचित भइ उत्पादनमा बृद्धि, रोजगारी सिर्जना	२८	५८

क्र. सं.	सिचाई योजनाहरूको विवरण (नाम/ ठेगाना सहित)	०.१६० पाइप, ०.१०६ RCC Canal	०.१६० पाइप, ०.१०६ RCC Canal	०.१६० पाइप, ०.१२६ RCC Canal	पुपनी मर्मत सिचाई योजना (कि.मी.)	०.	वसमा विस्तारित सिचाई योजना (कि.मी.)	विरारित सिचाई क्षेत्रफल (हे.)	धनी शही	धनी शही	धनी शही	सम्पर्क व्यक्तीको नाम	सम्पर्क फोन	कुल स्वीकृत विनियोजन बजेट र हजारमा	भुक्तानी भएको बजेट र. हजारमा	अनुदान प्राप्त भएको योगदानबाट गरिएको बजेट र. हजारमा	कूल सिचाई कूल/पोखरी पाईप लम्बाई तथा क्षेत्र विस्तार कि.मी	सिचित जग्गाको क्षेत्रफल (हे.)	कार्यक्रमबाट गरिएको कार्यहरू	हुनसक्ने उपलब्धीहरू	लाभान्वित पर्यटकी संख्या	रोजगारी क्षमता संख्या
२५	स्थाला काहा खोलादेखि घोरायासम्म सिचाई योजना-५	०.२१५ पाइप ०.१२६ RCC Canal	०.२१५ पाइप ०.१२६ RCC Canal	०.२१५ पाइप ०.१२६ RCC Canal	०.	०.	३२१५/०.१२६	२.६	धनी शही	धनी शही	धनी शही	धनी शही	०३७७६५३२७९	०००१	५६२.२२९	१७५.२७९	३२१५/०.१२६	२.६	पाइपलाइन विस्तार, मुहान, डिप्सी, RCC Canal, टुङ्गाको बाल, निर्माण आदि	जग्गासिचित भइ उत्पादनमा वृद्धि, रोजगारी सिर्जना, आयआर्जनमा वृद्धि	२५	७२
२६	डाहाला छिद्रगाडा सिचाई योजना - ५	०.१६० पाइप, ०.१०६ RCC Canal	०.१६० पाइप, ०.१०६ RCC Canal	०.१६० पाइप, ०.१०६ RCC Canal	०.	०.	३०६०/०.१०६	७.६	धनी शही	धनी शही	धनी शही	धनी शही	३२३१२६३९७९०२२११११३२७	०००१	३२३.२२९	२२३.२२९	३०६०/०.१०६	७.६	पाइपलाइन विस्तार, मुहान, डिप्सी, RCC Canal, टुङ्गाको बाल, निर्माण आदि	जग्गासिचित भइ उत्पादनमा वृद्धि, रोजगारी सिर्जना, आयआर्जनमा वृद्धि	२६	२६
२७	माझखोलासिम सिचाई योजना - ५ & ६	०.२५	०.२५	०.२५	०.	०.	५२०	२५.०	नरनाज बजट	नरनाज बजट	नरनाज बजट	नरनाज बजट	३५३१२२९	०००१	३५३.२२९	३५३.२२९	७०६०/०.०३६०	२५.०	पाइपलाइन विस्तार, मुहान निर्माण, डिप्सी निर्माण, RCC पोखरी निर्माण, टुङ्गाको बाल आदि	जग्गासिचित भइ उत्पादनमा वृद्धि, रोजगारी सिर्जना, आयआर्जनमा वृद्धि	३७	८८

क्र. सं.	सिचाई योजनाहरूको विवरण (नाम/ ठेगाना सहित)	सिचाई योजनाको वृत्त (कि.मी.)	नयाँ निर्माण सिचाई योजना (कि.मी.)	पुरानो मर्मत सिचाई योजना (कि.मी.)	जम्मा विस्तारित सिचाई योजना (कि.मी.)	विस्तारित सिचाई क्षेत्रफल (हे.)	सम्पक व्यक्तिको नाम	सम्पक फोन	कुल स्वीकृत विनियोजन बजेट र हजारमा	भूतानीभाएको बजेट र. हजारमा	अनुदानप्राप्तिको योगदानबाट गरिएको बजेट र हजारमा	कृषिसिचाई कुला/पोखरी पाईप लाईनहरू तथा क्षेत्र विस्तार कि.मी	सिचित जग्गाको क्षेत्रफल (हे.)	कार्यक्रमबाट गरिएको कार्यहरू	हुनसक्ने उपलब्धीहरू	लाभान्वित घरघरी संख्या	रोजगारी योजना संख्या
२८	सत्याडा सिचाई पोखरी निर्माण - ६	०.५६	०.५६	०.	०.५६	०.५	जनकटा टमटा	९८२७२९२९	००८	३७८८	९३६५	०.५६	०.५	पाइपलाइन विस्तार, मुहान निर्माण, डिभी निर्माण, RCC पोखरी निर्माण, ढुङ्गाको बाला आदि	जग्गासिचित भइ उत्पादनमा वृद्धि, रोजगारी सिर्जना, आयआर्जनमा वृद्धि	९८	५६
२९	भालुदुला देखि भातादानाचौर सिचाई निर्माण - ६	०.५५	०.५५	०.	०.५५	०.६	एमानसिंह बुढा	९८६२३९५९२९	०००७	६९९९३३९	७३९९३३९	०.५५	०.६	पाइपलाइन विस्तार, मुहान निर्माण, डिभी निर्माण, RCC पोखरी निर्माण, RRM Canal निर्माण र ढुङ्गाको बाला आदि	जग्गासिचित भइ उत्पादनमा वृद्धि, रोजगारी सिर्जना, आयआर्जनमा वृद्धि	३६	५६
३०	तातोपानी मालाजुल कफाडी सिचाई योजना - ३	०.२००	०.२००	०.	०.२००	१.१	नर रोकाया	६०५३७८२३३३९	०००७	३९२८.६९९	६०६.२०६	०.२००	०.२००	पाइपलाइन विस्तार, मुहान निर्माण, RCC Canal निर्माण र ढुङ्गाको बाला आदि	जग्गासिचित भइ उत्पादनमा वृद्धि, रोजगारी सिर्जना, आयआर्जनमा वृद्धि	८६	२०

क्र. सं.	सिचाई योजनाहरूको विवरण (नाम/ ठेगाना सहित)	सिचाई योजनाको वृ.सि.कि.मी.)	नयाँ निर्माण सिचाई योजना (कि.मी.)	पुरानो/मर्मत सिचाई योजना (कि.मी.)	जम्मा विस्तारित सिचाई योजना (कि.मी.)	विस्तारित सिचाई क्षेत्रफल (हे.)	सम्पक व्यक्तिको नाम	सम्पक फोन	कुल स्वीकृत विनियोजन बजेट र हजारमा	भुक्तानी भएको बजेट र. हजारमा	अनुदान प्राप्त/हाईको योजनादानबाट गरिएको बजेट र. हजारमा	कृषि सिचाई कुवा/पोखरी पाईप लाईनहरू तथा क्षेत्र विस्तार कि.मी	सिचित जग्गाको क्षेत्रफल (हे.)	कार्यक्रमबाट गरिएको कार्यहरू	हुनसक्ने उपलब्धीहरू	लाभान्वित घर/घरेलु सिचाई	रोजगारी योजना संख्या
३१	लामाकाना सिचाई, ताजाकोट-२	०.१५७	०.२	०	०.१५७	१.५	अमृत खडिक	१८३८३०३८३८१	००८	७५७.७१७	१२७.१२६१	७१७.०	१.५	RCC Canal, ढुङ्गाको बाला निर्माण आदि	जग्गासिंचित भइ उत्पादनमा वृद्धि, रोजगारी सिर्जना, आयआर्जनमा वृद्धि	२०	२२
३२	तुलधारासिचाई तान्जाकोट-४	०.१	०.१	०	०.१	१	हरिपाल चौधरी	१८५४३१३३८२१	००८	१८३.८८७	७२१.१२७	१०	१	पाइपलाइन विस्तार, RCC पोखरी निर्माण आदि	जग्गासिंचित भइ उत्पादनमा वृद्धि, रोजगारी सिर्जना, आयआर्जनमा वृद्धि	१२	५८
३३	सुरेडाँडाकृषि सिचाई निर्माण	३.०	३.०	०	३.०	१.९	लोक बहादुर शाही	८७५००८५४३३८१	००७	१४१.१४३	१२२.२२१	३.०	१.९	पाइपलाइन विस्तार, मुहान, डिभी, RCC पोखरी निर्माण आदि	जग्गासिंचित भइ उत्पादनमा वृद्धि, रोजगारी सिर्जना, आयआर्जनमा वृद्धि	७७	७८
३४	भित्ताघरे गाल्वाबाडा जिउला सिचाई टंकी	१.०	१.०	०	१.०	१.९	जयधर्म जैसी	११५१३३३३८२८१	००८	१५८.३५७	२३५.३६६१	१.०	१.९	पाइपलाइन विस्तार, RCC पोखरी निर्माण, म्याबिन बाला आदि	जग्गासिंचित भइ उत्पादनमा वृद्धि, रोजगारी सिर्जना, आयआर्जनमा वृद्धि	२७	७८

क्र. सं.	सिचाई योजनाहरूको विवरण (नाम/ ठेगाना सहित)	सिचाई योजनाको वृत्त (कि.मी.)	नयाँ निर्माण सिचाई योजना (कि.मी.)	पुरानो मर्मत सिचाई योजना (कि.मी.)	जम्मा विस्तारित सिचाई योजना (कि.मी.)	वित्तियत सिचित क्षेत्रफल (हे.)	सम्पर्क व्यक्तिको नाम	सम्पर्क फोन	कुल स्वीकृत विनियोजन बजेट रोजगारमा	अनुदानप्राप्तिका योजनादानबाट गरिएको बजेट रोजगारमा	कुल सिचाई कृषि/पोखरी पाईप लाईनहरू तथा क्षेत्र विस्तार कि.मी	सिचित जग्गाको क्षेत्रफल (हे.)	कार्यक्रमबाट गरिएको कार्यहरू	हुनसक्ने उपलब्धीहरू	लाभान्वित घरघरी संख्या	रोजगारी योजना संख्या
३५	डोडापाटासिचाई कुलो निर्माण	५२.०	०	०	५२.०	०	दलजित बुढा	९८२६३३३३३३३३	००००	०	०	०	RCC Canal निर्माण र ढुङ्गाको बाल आदि	जग्गासिचित भइ उत्पादनमा वृद्धि, रोजगारी सिर्जना, आयआर्जनमा वृद्धि	५६	७२
३६	टड्डीसिचाई नहर मर्मत निर्माण योजना	५२.०	०	०	५२.०	१	मनराज वैसी	९८९१०१०९८९८९	००००	१६०.९७९	५२.०	१	पाइपलाइन विस्तार, मुहान, डिप्पी, RCC पोखरी निर्माण आदि	जग्गासिचित भइ उत्पादनमा वृद्धि, रोजगारी सिर्जना	०७	५६
३७	सिमखेतसिचाई कुलो निर्माण -३	२०२.०	०	०	२०२.०	२.५	मनराज वैसी	९८९०७०६३०७०७०	००००	१०४.००७	२०२.०	२.५	RCC Canal ढुङ्गाको बाल, ग्याबिन बाल निर्माण आदि	जग्गासिचित भइ उत्पादनमा वृद्धि, रोजगारी सिर्जना	५२	७२
३८	घट्टे खोला सिचाई -२	२६.०	०	०	२६.०	१	मनराज वैसी	९८९०७०६३०७०७०	००००	७६१.२६६	२६.०	१	RCC Canal ढुङ्गाको बाल, ग्याबिन बाल निर्माण आदि	जग्गासिचित भइ उत्पादनमा वृद्धि, रोजगारी सिर्जना	०७	२६
									३२९००.	७६३.३२५५	३३५.५७	५०.२५			३९७	८९६
									२९.७२३७३	५६३.३२५५	३३५.५७	५०.२५			३९७	८९६

क्र. सं.	
सिचाई योजनाहरूको विवरण (नाम/ठेगाना सहित)	
सिचाई योजनाको वृत्त (कि.मी.)	
नयाँ निर्माण सिचाई योजना (कि.मी.)	
पुरानो मर्मत सिचाई योजना (कि.मी.)	
जम्मा विस्तारित सिचाई योजना (कि.मी.)	
विस्तारित सिंचित क्षेत्रफल (हे.)	
सम्पत्क व्यक्तिको नाम	
सम्पत्क फोन	
कुल स्वीकृत विनियोजन बजेट र हजारमा	
भूतानी भएकै बजेट र. हजारमा	१७६९.४०२८६
अनुदान प्राप्तिका लागि योजनादानबाट गरिएको बजेट र हजारमा	
कृषिसिचाई कुलो/पोखरी पाईप लाइनाई तथा क्षेत्र विस्तार कि.मी	
सिंचित जग्गाको क्षेत्रफल (हे.)	
कार्यक्रमबाट गरिएको कार्यहरू	
हुनसक्ने उपलब्धीहरू	
लाभान्वित पर्यटकी संख्या	७९९.००
रोजगारी योजना संख्या	००.२७९

खण्ड : घ

विविध

जिल्लामा रहेका निजी नर्सरी तथा बिक्रीयोग्य हिउँदे फलफूल विरुवाको विवरण

क्र. सं.	नर्सरीको नाम	नर्सरी धनीको नाम	ठेगाना	फलफूलको		योग्य विरुवाको संख्या	
				नाम	जात	विजु	कलमी
१	ठुला ढुङगा फलफुल नर्सरी	नन्द ब. शाही	चंखेली-४	स्याउ, ओखर		ओखर २५०	स्याउ १२००
२	चंखेली निजी नर्सरी	सर्जन बुढा	चंखेली-१	स्याउ, ओखर		ओखर १५००	स्याउ ५५००
३	सर्कीदेउ फलफुल नर्सरी	खाम्पा बुढा	चंखेली-३	स्याउ, ओखर		२५००	स्याउ ६००
४	बुढा फलफुल नर्सरी	काली ब. बुढा	चंखेली-३	स्याउ	रेड, गोल्डेन, रोयल डेलीसीयस		३५००
५	ऐडि बाडा फलफुल नर्सरी	जय ब. ऐडी	चंखेली-३	स्याउ	रेड, गोल्डेन, रोयल डेलीसीयस		२५००
६	दानबिर फलफुल नर्सरी	दान बिर बुढा	चंखेली-३	स्याउ	रेड, गोल्डेन, रोयल डेलीसीयस		४५००
७	लगनशिल फलफुल नर्सरी	गोपाल ऐडी	चंखेली-२	स्याउ	रेड, गोल्डेन, रोयल डेलीसीयस		५००
८	सिप्टी फलफुल नर्सरी	देविसरण फडेरा	अदानचुली-३	स्याउ	रेड, गोल्डेन, रोयल डेलीसीयस		६५००
९	मदना फलफुल नर्सरी	सुरेन्द्र बोहरा	ताजाकोट-५	स्याउ	रेड, गोल्डेन, रोयल डेलीसीयस		४५००
१०	कृषि विकास समूह	कासाडलामा	सिमकोट-३	स्याउ	रेड, गोल्डेन, रोयल डेलीसीयस		१६००

क्र. सं.	नर्सरीको नाम	नर्सरी धनीको नाम	ठेगाना	फलफूलको		योग्य विरुवाको संख्या	
				नाम	जात	विजु	कलमी
११	कृषिउद्यम केन्द्र	जंग ब. शाही	सिमकोट-४	स्याउ, ओखर		ओखर ४५०	१५००
१२	हिमाली अर्गानिक एगो फर्म	सुन्दर रावत	सिमकोट-५	स्याउ, ओखर		ओखर ५०००	४५००
१३	प्रशान्त स्याउ तथा फलफुल नर्सरी	प्रयोग शाही	सिमकोट-४	ओखर		ओखर ७००	
१४	किरण फलफुल नर्सरी	किरण बुढा	सिमकोट-८	स्याउ			७५००

प्रगति हिसाब निकाल्ने तरिकाहरू

भारित प्रगति

$$\text{भारित प्रगति} = \frac{\text{प्रगति परिमाण} \times \text{लक्ष्यभार}}{\text{लक्ष्य परिमाण}}$$

भारित प्रगति प्रतिशत

$$\text{भारित प्रगति प्रतिशत} = \frac{\text{प्रगति भार} \times १००}{\text{लक्ष्य भार}}$$

वित्तीय प्रगति प्रतिशत निकाल्ने तरिका

$$\text{वित्तीय प्रगति प्रतिशत} = \frac{\text{खर्च} \times १००}{\text{विनियोजन}}$$

क्षेत्रफल र नापतौल सम्बन्धी जानकारी

- १ हेक्टर = १.५ (१.४८) विघा = २.५ (२.४७) एकड = २० (१९.७७) रोपनी = ३० कट्ठा = १०००० वर्गमिटर
- १ वर्ग किमि = १०० हेक्टर
- १ मिटर = ३.२८ फिट, १ ईन्च = २.५ सेमि
- १ कोस = २.२५ माईल = ३.६६ किमि

पहाडी क्षेत्र

- १ रोपनी = १.५ कट्ठा
- १ रोपनी=२२.५ मि. * २२.५ मि. = ५०८.५ वर्गमिटर
- १ रोपनी = ७४ फिट * ७४ फिट
- १ रोपनी = ०.७७५ बिघा
- १ रोपनी = ०.०५८ हेक्टर
- १ मुरी माटो = १२७.१ वर्गमिटर
- १ रोपनी = ४ मुरी माटो
- १ रोपनी=१६ आना
- १ आना = ४ पैसा

तराई क्षेत्र

- २० कट्ठा = १ बिघा
- १ कट्ठा = ६०.३७ फिट*६०.३७ फिट
- १ बिघा=१३.३१ रोपनी = २० धुर
- २० धुर =१ कट्ठा
- १ धुर = १३.५ फिट*१३.५ फिट
- १ बिघा = २७० फिट*२७० फिट
- १ बिघा = ८२.३ मि.* ८२.३ मि.
- १ बिघा= १.६७६ एकड
- १ हेक्टर = १९.६६ रोपनी
- १ हेक्टर = १०,००० वर्गमिटर
- १ हेक्टर = १.५ बिघा
- १ हेक्टर = ३० कट्ठा

वजन (तौल)

- १ धानी = २.२८ के.जी.
- १ मेट्रिक टन = १० क्विन्टल
- १ क्विन्टल = १०० के.जी
- १ पाउ = २५० ग्राम
- १ केजी = २.२०५ पौन्ड
- १ पौन्ड = ०.४५४ के.जी.